

DEPARTAMENTO DE CIENCIAS MATEMÁTICAS

ESQUEMA DE COMUNICACIÓN EN CASO DE: Suspensión de clases, labores administrativas, cierres, emergencias... Año Académico 2017-2018

NOTA: Se solicita al personal verifique la ubicación de su nombre e identifique a cada uno de los compañeros que aparece en la parte **superior, inferior, izquierda y derecha de su nombre**. Para propósitos de este esquema, usted deberá contactar a esas personas e intercambiar la información personal de contacto que usted desee utilizar en caso de que el mismo sea activado. Como referencia, puede utilizar la página math.uprm.edu, en la sección de "People".

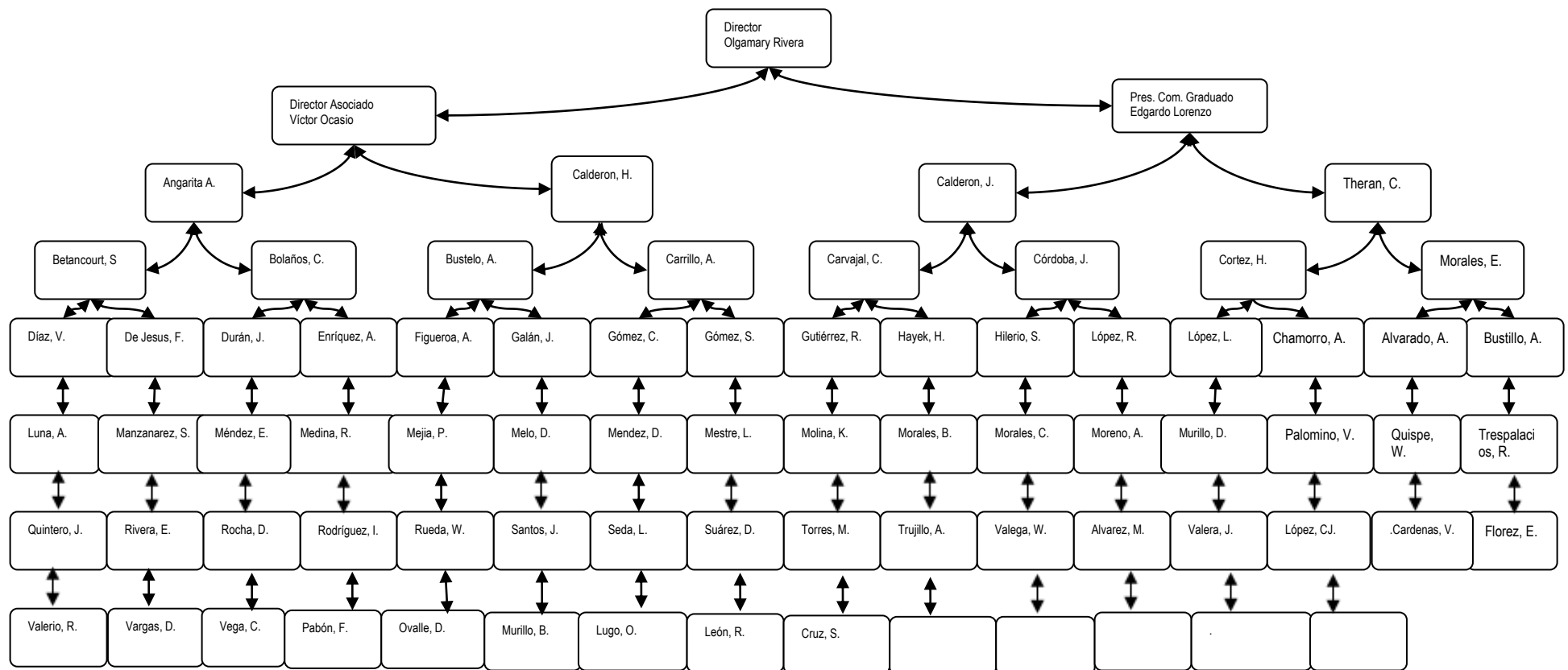

Actualizado el 18 de septiembre de 2017

NOTA IMPORTANTE: Si usted no se siente seguro en el área donde se encuentra, se le recomienda dirigirse al refugio que tiene preparado el Municipio de Mayagüez, el cual está ubicado en el Palacio de Recreación y Deportes.