

Manual para acceder a lista de clase provisionales

Este manual le muestra como usted puede acceder a las listas provisionales para ver los estudiantes matriculados en sus cursos. También podrá ver los estudiantes que se han dado de Baja parcial y baja total de sus cursos entre otras opciones.

Primer paso

En su computadora una vez conectado al Internet, abra el navegador de Internet y acceda su cuenta de “Mi Portal Colegial” en la dirección <http://home.uprm.edu> donde escribirá su nombre de usuario y su contraseña. Si tiene problemas con su “Username” (Nombre del usuario) y contraseña comuníquese con el Centro de Cómputos en la extensión 3311.

Segundo paso:

- Seleccionar la opción de My Courses

[My Courses](#)

- Seleccionar el curso o el semestre deseado con la opción [Teaching History](#):

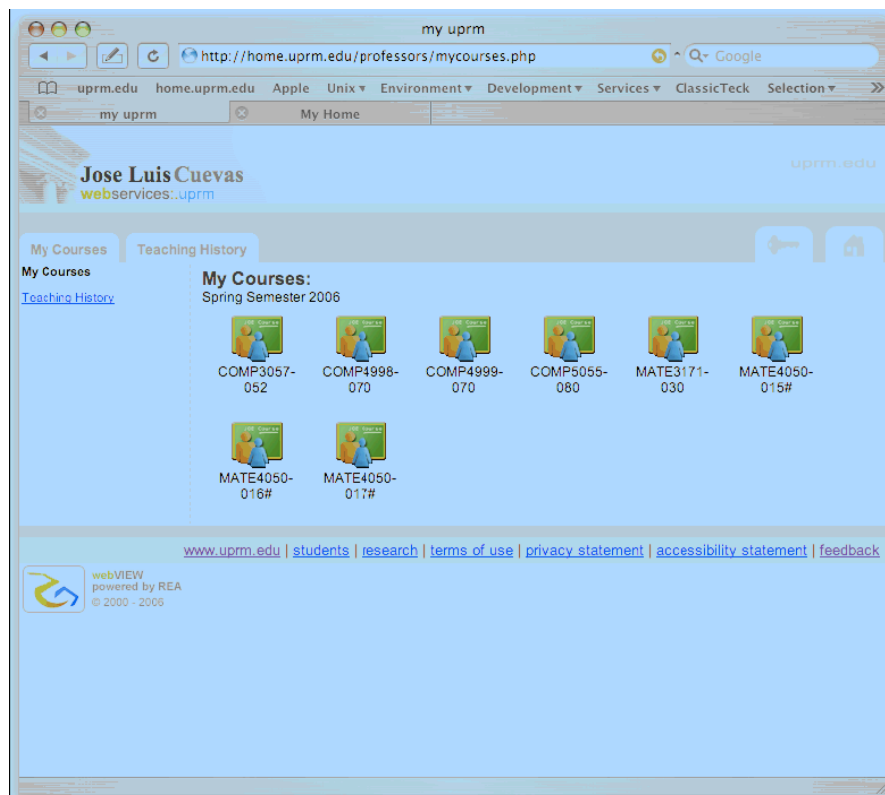

- Seleccionar el icono de [Students](#)

Esta opción te permite ver los estudiantes matriculados (excluye los que se han dado de baja)

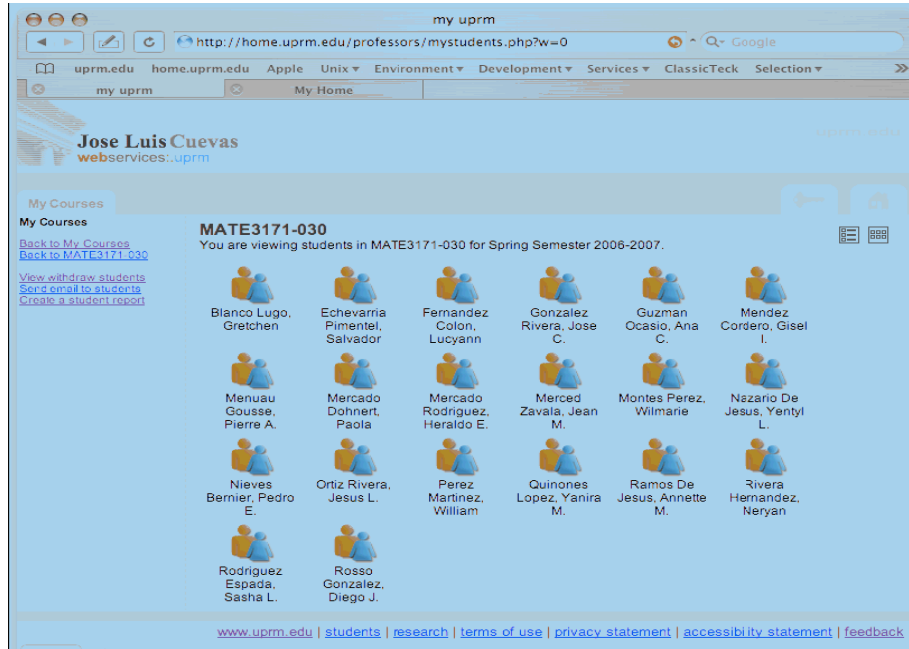

Para ver los estudiantes que sean dado de baja parcial y total selecciona **View withdraw students**, que se encuentra a mano izquierda en su pantalla. Los iconos en blanco y negro y con "W" representan a estos estudiantes.

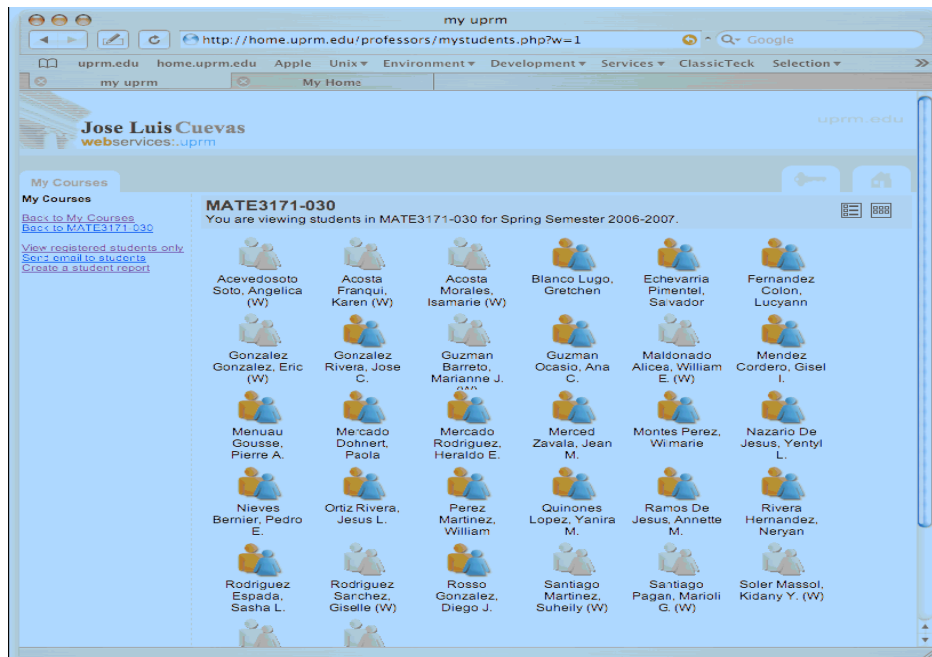

Si lo deseas puedes seleccionar la opción representada con el siguiente icono  para generar el reporte en formato de listas.

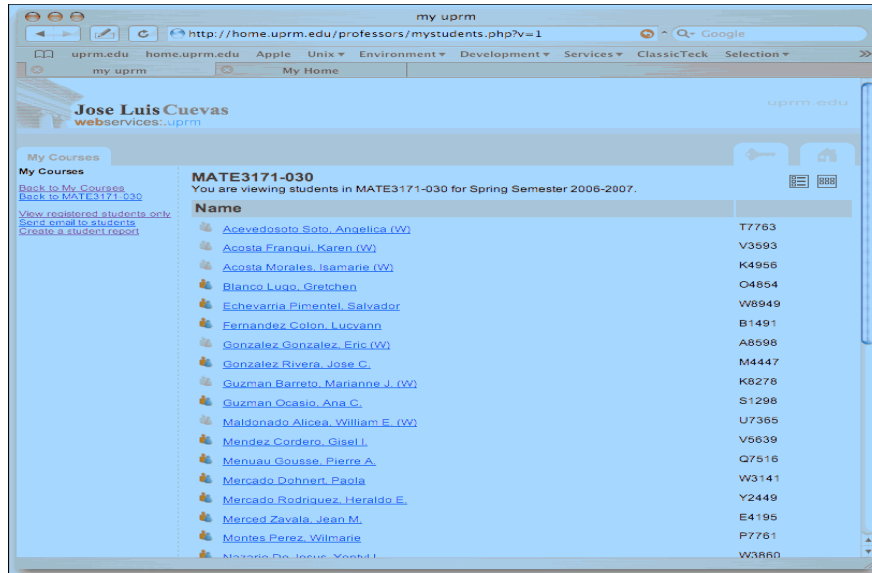

Name	ID
Acevedosoto Soto, Angelica (W)	T7763
Acosta Franqui, Karen (W)	V3593
Acosta Morales, Isamarie (W)	K4956
Blanco Lugo, Gretchen	O4854
Echevarria Pimentel, Salvador	W8949
Fernandez Colon, Lucvann	B1491
Gonzalez Gonzalez, Eric (W)	A8598
Gonzalez Rivera, Jose C.	M4447
Guzman Barreto, Marianne J. (W)	K8278
Guzman Ocasio, Ana C.	S1298
Maldonado Alicea, William E. (W)	U7365
Mendez Cordero, Gisel J.	V5639
Menuau Gousse, Pierre A.	Q7516
Mercado Dohnert, Paola	W3141
Mercado Rodriguez, Heraldo E.	Y2449
Merced Zavala, Jean M.	E4195
Montes Perez, Wilmarie	P7761
Narciso De Jesus, Yanbl J.	W3660

Opciones adicionales

Desde estas dos opciones podrás enviarles Email o mensajes a los estudiantes seleccionando las mismas en el área de **Actions**

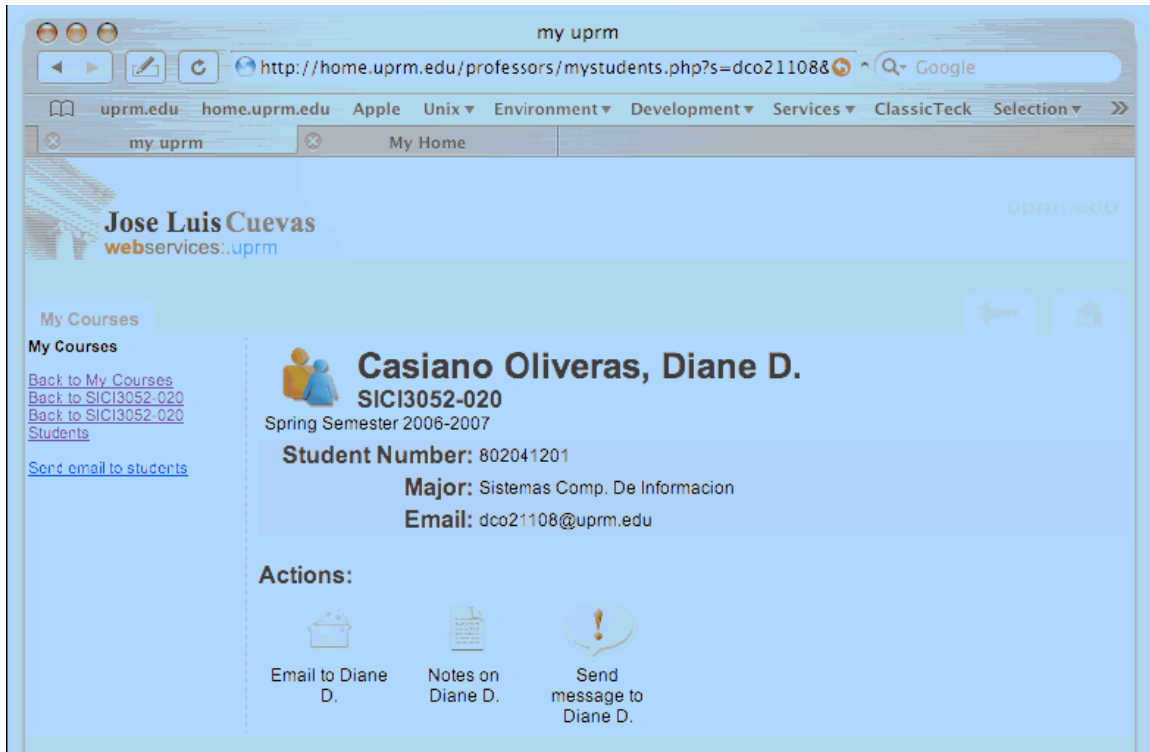

Otras de las opciones disponibles es "Create a student report" la cual te permite definir que columnas desea en el listado de estudiantes y el orden de dichas columnas.

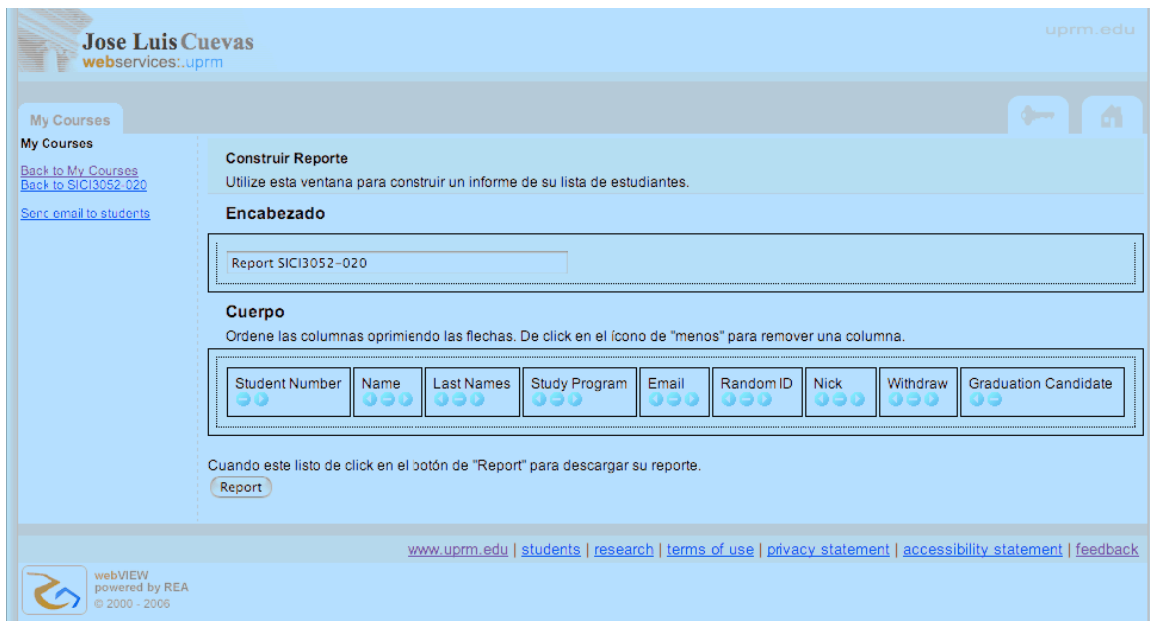
