

Solicitando a un Programa de Investigación de Verano

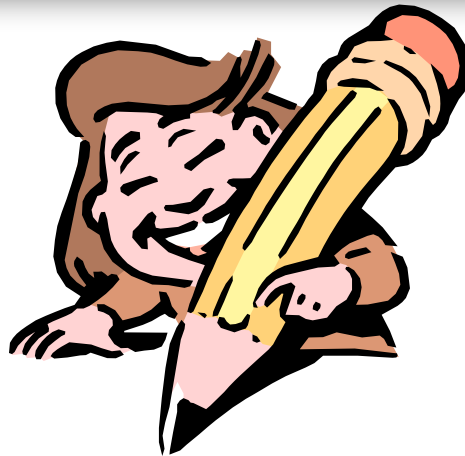

Havidán Rodríguez, Ph.D.

Alguna de la información contenida en esta presentación proviene de un documento desarrollado por los Dres. Janet Bonilla y Mario Núñez, del Departamento de Ciencias Sociales, UPR-RUM. Muchas gracias a Jennifer M. Santos por su asistencia técnica en el desarrollo de esta presentación.



¿En que consiste un programa de verano?

- ❖ Es una experiencia de investigación o de trabajo que generalmente dura de 4 a 10 semanas
- ❖ Se trabaja con profesores/as y estudiantes en un proyecto
- ❖ Puede ser a nivel nacional o internacional
- ❖ Se provee “mentoría” o consejería
- ❖ Se puede proveer un estipendio, transportación y/o alojamiento
- ❖ Se provee una experiencia que contribuirá a su desarrollo académico, de investigación y personal
- ❖ Nos prepara para seguir estudios graduados o para entrar a la fuerza obrera



¿Quiénes pueden solicitar a estos programas?

- ❖ Estudiantes subgraduados y graduados que cumplan con los criterios de selección:
 - ✓ Pertener a un programa académico en particular
 - ✓ Pertener a un determinado grupo étnico
 - ✓ Haber completado cierto número de créditos
 - ✓ Tener el promedio general indicado
 - ✓ Completar la solicitud y someterla en o **antes** de la fecha límite



¿En qué consiste la solicitud?

- ❖ Llenar un formulario de información general
- ❖ Contestar preguntas sobre sus intereses de investigación
- ❖ Redactar un ensayo de intereses y metas académicas y profesionales a corto y largo plazo
- ❖ Enviar transcripción de créditos
- ❖ Preparar un resumé
- ❖ Enviar cartas de recomendación

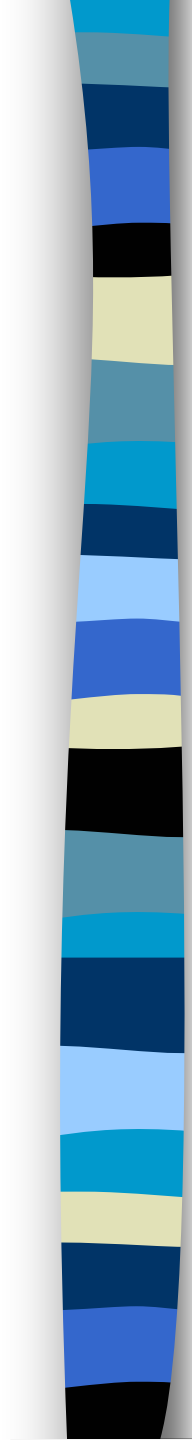

¿Cuáles son algunos de los programas a los cuales puede solicitar?

❖ <http://www.uprm.edu/socialsciences/verano/>

❖ Solicitud Múltiple (CIC)

❖ Solicitud Individual

✓ similitudes y diferencias entre los programas



¿Cuáles son algunos de los programas a los cuales puede solicitar?

- ❖ Tipos de programas y experiencias:
 - ✓ Trabajo con universidades
 - ✓ Trabajo con institutos (e.g., Smithsonian, Legislatura)
 - ✓ Investigación
 - ✓ Internado de trabajo



Tipos de programas de verano

- ❖ Research Experience for Undergraduates (REU)
- ❖ Career Opportunities Research (COR)
- ❖ Hispanic Association of Colleges & Universities (HACU)
- ❖ McNair
- ❖ Population Fellows Program (MSI/HSI)
- ❖ PENN State University Demography Program
- ❖ US Bureau of the Census
- ❖ Otros



News Flash!

❖ Programa de Internado Legislativo Jorge Alberto Ramos Comas:

- ✓ En la Legislatura de PR
- ✓ Haber completado o tener más de la mitad de los créditos para su grado académico
- ✓ Promedio mínimo 2.75
- ✓ Comunicarse con la Prof. María Barbot, ext. 3831

News Flash!

❖ **Diversity Internships:**

- ✓ Funded by the National Park Service, Mazda Foundation, and the Nature Conservancy
- ✓ Work with federal agencies, private corporations, non-profit organizations
- ✓ Work from coast to coast in the US
- ✓ Designed for minorities and women
- ✓ From 10 weeks to 6 months or more
- ✓ Call 703-524-2441
- ✓ Applications: www.sca-inc.org



¿A cuál programa debo solicitar?

- ❖ ¿Por qué está solicitando a un programa?
- ❖ ¿Cuáles son sus intereses de investigación?
- ❖ ¿Qué otras experiencias provee el programa?
- ❖ ¿Qué estructura tiene el programa?
- ❖ ¿Qué profesores/as son parte del programa?
- ❖ ¿En qué área geográfica se llevará a cabo el programa?
- ❖ ¿Qué beneficios adicionales provee el programa?

El ensayo de interés

- ❖ Debe contener la siguiente información:
 - ✓ quién escribe y su contexto
 - ✓ sus metas académicas a corto y largo plazo
 - ✓ sus metas profesionales a largo plazo
 - ✓ experiencias:
 - académicas, investigación, asociaciones
 - ✓ ¿Por qué está solicitando a este programa? ¿Cómo le ayudará a obtener sus metas?



La Redacción del Ensayo

- ✓ Responder a las preguntas guía
- ✓ Incluir información veraz
- ✓ Presentar ideas claras, concretas y específicas
- ✓ Presentar la información de manera organizada
- ✓ Cuidar la redacción y la apariencia del documento
- ✓ Responder a las indicaciones de estilo y formato
- ✓ Asegurarse que sea **revisado** por sus mentores/as



Contenido del Resumen

- ✓ Información personal general
- ✓ Educación
- ✓ Reconocimientos
- ✓ Experiencias
 - investigación, enseñanza, comunidad, etc.
- ✓ Afiliaciones académicas y/o profesionales
- ✓ Presentaciones/Publicaciones
- ✓ Actividades extracurriculares
- ✓ Otras destrezas
- ✓ Referencias

Redacción del Resumen

❖ Prestar atención a:

- ✓ Contenido
 - Claridad, precisión, veracidad, coherencia
- ✓ Estilo y Formato
- ✓ Tipo de papel
- ✓ Tipo y tamaño de letra
- ✓ Uso de atributos (negrillas, subrayado e itálicas)
- ✓ Redacción (gramática y sintaxis)
- ✓ Apariencia
- ✓ Asegurarse que sea **revisado** por sus mentores/as



Cartas de recomendación

- ❖ ¿Quién puede escribir sus cartas de recomendación?
 - ✓ Alguien que tenga **buen conocimiento** de su desempeño académico, experiencias de trabajo y características personales
 - ✓ Alguien con quien usted haya tomado una clase y haya sacado **muy buena** nota
 - ✓ Alguien con con quien usted haya trabajado y se haya desempeñado de una forma **excelente**
 - ✓ Evite cartas de familiares, de personas que no lo/a conozcan bien y de personas que no puedan escribir una **excelente carta** de recomendación

Cartas de recomendación

- ❖ Enviar el número de cartas indicadas **antes** de la fecha indicada
- ❖ Facilitar información a la persona que lo/la recomienda:
 - ✓ formularios debidamente cumplimentados
 - ✓ resumé
 - ✓ transcripción de créditos
 - ✓ fechas límites
 - ✓ sobre con sello pre-dirigido
- ❖ Dar **seguimiento** para asegurarse que las cartas sean enviadas a tiempo



¿Cuándo culmina el proceso de solicitud?

- ❖ El proceso consiste de varias fases:
 - ✓ Envío de la solicitud
 - ✓ Seguimiento
 - ✓ Participación en el programa
 - ✓ Divulgación de la Experiencia
 - ✓ Mentoría de Pares

¿Dudas o Preguntas?

