



United States Department of Agriculture



**Caribbean Area**  
Natural  
Resources  
Conservation  
Service



**NRCS Servicios Técnicos y Programas de Asistencia Financiera**

Javier Cruz, Asistente para Programas [Javier.Cruz@usda.gov](mailto:Javier.Cruz@usda.gov) (787) 370-2703

Natural  
Resources  
Conservation  
Service

[nrcs.usda.gov/](http://nrcs.usda.gov/)

# ¿Quiénes somos, Qué hacemos?

## Servicio de Conservación de Recursos Naturales (USDA-NRCS)

Asistencia Técnica y Financiera para la conservación y protección de tierras agrícolas:

- Planificación, diseño, administración, y evaluación de prácticas de conservación
- Programas de Asistencia Financiera para la implementación de practicas de conservación



Natural  
Resources  
Conservation  
Service

[nrcs.usda.gov/](https://nrcs.usda.gov/)



# Asistencia de NRCS



## Trabajando con NRCS

¿Es usted dueño o arrendatario de una finca y desea hacer mejoras a su terreno?

El Servicio de Conservación de Recursos Naturales (NRCS, por sus siglas en inglés) ofrece asistencia técnica y económica para ayudar a los dueños de terrenos agrícolas, ganaderos y bosques privados.



Natural  
Resources  
Conservation  
Service

[nrcs.usda.gov/](https://nrcs.usda.gov/)

# Solicite Asistencia



- 1. Visite o comuníquese con su oficina local de NRCS o el Centro de Servicio del USDA.**
- 2. Establezca registros para usted, su operación y sus terrenos. (FSA)**



# Visita / Evaluación



**Un conservacionista de NRCS hará una cita para visitarle y realizar una evaluación de sus objetivos y de las necesidades de conservación. Esta evaluación será la base para desarrollar un Plan de Conservación.**



# Plan de Conservación

## ITINERARIO DE IMPLEMENTACIÓN:

- practicas recomendadas
- Hojas de trabajo (requisitos)
- Mapa del Plan
- Mapa de Suelos
- **No es un Contrato**

**Record Of Decisions**

*Often referred to as the:*  
**Conservation Plan Document**

**Includes:**

Farmer/Partner Names

Location Information

Objectives Statement

Practice Narratives

Schedule for Practices



Fred Doe  
District Conservationist

### Conservation Plan

**Joe Farmer**  
12 Jones Road  
Somewhere, VT 05733-9673

**Objective(s):**  
The Farmers primary objective is to improve their ability to manage the pasture, hayland, and agricultural wastes on the farm. While doing so, they plan to provide adequate protection of the soil, water and wildlife resources on the farm. Another important objective is to improve cash flow, and improve the facilities.

Their son (John) hopes to purchase the farm within 5 years.

**Sue Farmer**  
12 Jones Road  
Somewhere, VT 05733-9673

**Comprehensive Nutrient Management Plan Development (100 )**  
PL-565 2004 Contract - Lower Lake Champlain Watershed  
Practice Lifespan equals 1 year.  
A Comprehensive Nutrient Management Plan (CNMP) will be written by a certified CNMP planner according to the NRCs 590 Nutrient Management standard. The plan will be reviewed annually and modified as needed whenever there is a significant change in the farming operation. 80 head of dairy cows, 40 large heifers, and 40 young stock will be milked and housed in the barn and barnyard. To handle the waste, manure from the milkers and the milkhouse waste will be pumped to the existing slurry storage tank and will provide one years worth of storage for this waste. Roof water will be collected and diverted from the barnyard with roof gutters and a stone underdrain. Broken concrete and areas with poor subgrade will be repaired, the entire outdoor barnyard area will be paved with 3" of asphalt including the passage thru the barn heading east. A 2 ft curb will be installed along the west and north side of the barnyard to separate cattle from the stone roof drain, asphalt will be placed over the curb footing. A roof gutter will be installed on the east side barn roof, water will drain north and south and flow thru the stone underdrain pipe to the water way east of the barn. An asphalt compost pad (155 ft x 65 ft) will be installed east of the barn to accommodate waste from the barnyard and heifers housed in the freestall and pack areas. A runoff ramp/pad will head east from the barn, south of the compost pad to a clay lined manure storage pond designed to hold 365 days of runoff from the barnyard and compost pad areas. The pasture system (131 acres) will provide adequate area to allow for up to a 30 day regrowth period for all the livestock during the grazing season. Suitable field stacking sites will be utilized for field stacking of manure and the turning of compost - these sites will be used during frozen ground and dry periods, the compost pad will be used when ground conditions do not permit travel in the fields. The pasture system will include perimeter fencing, laneway improvements where needed, waterline and tubs, and implementation of a prescribed grazing system. Hayland management and nutrient management will be practiced on all other fields.

Tract	Field	Planned Amount	Month	Year	Applied Amount	Date
T-001	FS	1.0 no	8	2005		
	Total	1.0 no				

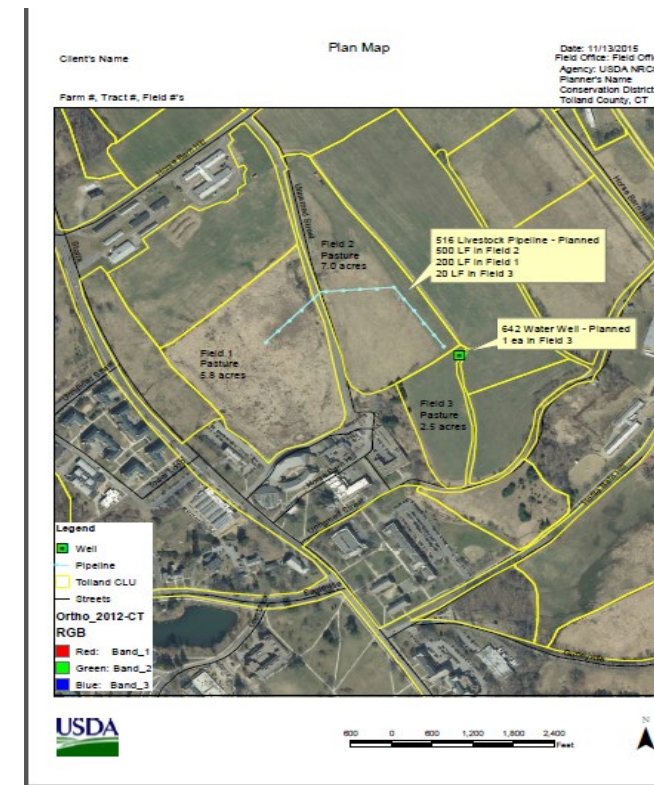

Resources  
Conservation  
Service



# Manejo de Residuos/Mulching



Natural  
Resources  
Conservation  
Service

[nrcs.usda.gov/](https://nrcs.usda.gov/)



# Barreras vegetativas – Vetiver o Pacholí

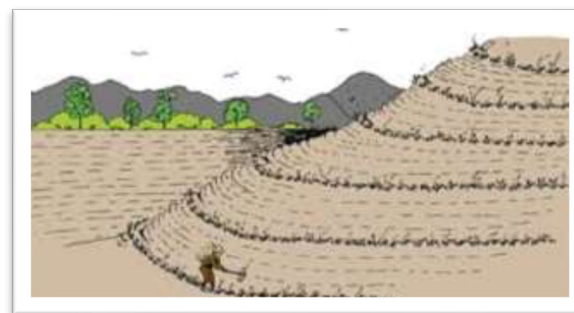
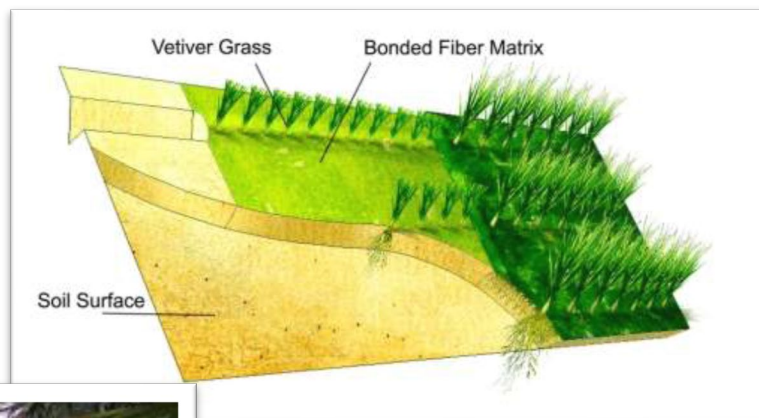



# Almacenamiento y Manejo de Desperdicios Orgánicos



# Mejoras de Eficiencia Para Sistemas de Riego (Historial de 2/5 años)



I  
N  
E  
F  
I  
C  
I  
E  
N  
T  
E



E  
F  
I  
C  
I  
E  
N  
T  
E



# Sistema de Café bajo Sombra



- Guaba (*Inga vera*)
- Moca (*Andira inermes*)
- Capá Prieto (*Cordia alliodora*)
- Guamá (*Inga laurina*)
- Cojoba (*Phithecellobium arboreum*)



# Programas de Asistencia Financiera

- **Environmental Quality Incentives Program (EQIP)**
  - Environmental Quality Incentives Program – Conservation Incentive Program (EQIP-CIC)
  - NWQI
- **Conservation Stewardship Program (CSP)**
- **Regional Conservation Partnership Program (RCPP)**



# Resumen de Programas



	<b>EQIP</b> (Programa de Incentivos para la Calidad Ambiental)	<b>EQIP-CIC</b> (Programa de Incentivos para la Calidad Ambiental-Contratos de Incentivos para la Conservación)	<b>CSP</b> (Programa de Administración para la Conservación)	<b>CIG</b> (Programa de Innovaciones en la Conservación)
<b>Duración:</b>	1-10 años.	5 años.	5 años, con la opción de renovar 5 años más.	Varía, pero típicamente 3 años.
<b>Pagos por:</b>	Prácticas de manejo, estructurales y vegetativas. •	Lista limitada de prácticas de manejo (y prácticas de apoyo). •	Prácticas y mejoras de conservación.	Fondos para explorar ideas innovadoras o proyectos de demostración para la conservación.
<b>Tiempo de Pago:</b>	Al finalizar la práctica.	Anualmente después del 1 de octubre para las prácticas de manejo y al finalizar la implementación de las practicas de apoyo.	Un pago al año después del 1 de octubre.	Al momento de completar los productos entregables.
<b>Límite de Pago:</b>	\$450,000, \$900,000 (sociedad general y empresa conjunta), sin límite de pago para las tribus.	\$200,000, \$400,000 (sociedad general y empresa conjunta), sin límite de pago para las tribus.	\$200,000, \$400,000 (sociedad general y empresa conjunta), sin límite de pago para las tribus.	Varía anualmente; 2 competencias diferentes—nacional y estatal.
<b>Alcance de la Cobertura:</b>	Elección del cliente.	Elección del cliente.	Los contratos abarcan toda la operación del cliente (Se realizan contratos independientes para la operación agrícola y operación forestal bajo el mismo cliente).	Elección del cliente.



# Aplicación (Disponible en Español)



U.S. Department of Agriculture  
Natural Resources Conservation Service

NRCS-CPA-1200  
October 2021

## CONSERVATION PROGRAM APPLICATION

Clear Form

<b>Applicant (Decision Maker):</b>	<b>Application Date:</b>
<b>Address:</b>	<b>Location where assistance is requested:</b>
<b>Email:</b>	
<b>Telephone:</b>	<b>Receive text messages (optional):</b>
<b>Assistance Requested:</b>	

Click here for [instructions](#) to complete this form or contact the local office for assistance.

1. Do you have a customer record with the Farm Service Agency (FSA)?  
 Yes  No



# Aplicación



## 2. Interested in participating in the following (select all that apply):

- Agricultural Conservation Easement Program-Wetland Reserve Easement (ACEP-WRE)
- Agricultural Management Assistance (AMA)
- Conservation Stewardship Program (CSP)
- Environmental Quality Incentives Program (EQIP)
- Regional Conservation Partnership Program (RCPP)

a) Program enrollment type, activity type, and/or project name, as applicable:



# Aplicación



### 3. Applicant Information:

Select the business structure and enter the legal name, and tax identification number for all applicants who will be participants on the contract or agreement including the decision maker.

Business Structure (Mark with an X)		Applicant Legal Name	Tax Number (last four digits)
Individual	Entity		
<input type="checkbox"/>	<input type="checkbox"/>		
<input type="checkbox"/>	<input type="checkbox"/>		
<input type="checkbox"/>	<input type="checkbox"/>		
<input type="checkbox"/>	<input type="checkbox"/>		
<input type="checkbox"/>	<input type="checkbox"/>		
<input type="checkbox"/>	<input type="checkbox"/>		

To add more applicants, complete [NRCS-CPA-1200 Continuation Page](#), Applicant Information and attach to this form.

a) If applicant is a legal entity or joint operation, do you have appropriate documents including proof to sign for the entity or joint operation?

- Yes  No  N/A





# Aplicación



b) Complete the table below for all applicants who meet the requirements for one or more of the historically underserved categories. Refer to the instructions to learn more about the requirements. If none, leave blank. (optional)

Applicant Legal Name	Limited Resource Farmer or Rancher	Beginning Farmer or Rancher	Socially Disadvantaged Farmer or Rancher	Veteran Farmer or Rancher	Veteran Discharge Date
	<input type="checkbox"/>	<input type="checkbox"/>	<input type="checkbox"/>	<input type="checkbox"/>	
	<input type="checkbox"/>	<input type="checkbox"/>	<input type="checkbox"/>	<input type="checkbox"/>	
	<input type="checkbox"/>	<input type="checkbox"/>	<input type="checkbox"/>	<input type="checkbox"/>	
	<input type="checkbox"/>	<input type="checkbox"/>	<input type="checkbox"/>	<input type="checkbox"/>	
	<input type="checkbox"/>	<input type="checkbox"/>	<input type="checkbox"/>	<input type="checkbox"/>	
	<input type="checkbox"/>	<input type="checkbox"/>	<input type="checkbox"/>	<input type="checkbox"/>	



# Historically Underserved/Históricamente Desatendido(HU)

Los participantes HU pueden optar por recibir pagos por adelantado de no menos del 50 por ciento del monto del pago de implementación de la práctica de EQIP para comprar materiales o contratar servicios asociados con la implementación de la práctica. Cliente debe documentar el uso de los fondos en 90 días.

Una herramienta de autodeterminación está disponible para el público y puede completarse en línea o imprimirse y completarse en papel en:

<https://lrftool.sc.egov.usda.gov/>

- **Agricultor Principiante:** no ha operado una granja o rancho, o que ha operado una granja o rancho por no más de 10 años consecutivos
- **Agricultor de Desventaja Social:** Individuo o entidad que es miembro de un grupo socialmente desfavorecido. (Indios americanos o nativos de Alaska, asiáticos, negros o afroamericanos, nativos de Hawái u otras islas del Pacífico, hispanos)
- Para una **Entidad**, al menos el 50 por ciento de la propiedad del negocio agrícola debe estar en manos de personas históricamente desatendidas.



# Veteranos



**Productor que:**

**Sirvió en el Ejército Activo o Reserva (la Armada, el Cuerpo de Marines, la Fuerza Aérea o la Guardia Costera de los Estados Unidos) y fue relevado del servicio bajo condiciones que no sean deshonrosas; y:**

- 1. No ha operado una granja o rancho, o ha operado una granja o rancho por no más de 10 años (agricultor p[principiante]); o**
- 2. Quien obtuvo por primera vez el estatus de veterano durante el período de 10 años más reciente.**
- 3. Una entidad legal u operación conjunta puede ser un agricultor o ranchero veterano solo si todos los miembros individualmente califican de forma independiente**



# Aplicación



4. **Land Information.** The following questions apply to the land being offered for enrollment through this application.

**a) Land Type (check all that apply):**

- Private Land
- Public Land:  Federal Government  State Government  Local Government
- Indian Land:  Allotted  Tribal Trust Land  Tribal Non-Trust Land  Other

**b) Control of Land Documentation (check all that apply):**

- Deed or other evidence of land ownership
- Written lease agreement
- Other agreement or legal conveyance (describe):

**c) Is the land currently enrolled in other USDA conservation program(s)?**

- Yes  No
- Which program(s):

**d) Organic Certification:**

- Certified Organic by the National Organic Program (NOP)
- Transitioning to become Certified Organic by the NOP
- Exempt from Organic Certification as defined by the NOP
- Not Applicable

**e) What is the primary crop type(s)?**

**f) What is the primary livestock type(s)?**



# Aplicación



U.S. Department of Agriculture  
Natural Resources Conservation Service

NRCS-CPA-1200  
October 2021

The applicant agrees not to start any financially assisted conservation practice or activity or engage the reimbursable services of a certified technical service provider before an obligating document is executed by NRCS. The applicant understands that if they start a conservation practice or activity prior to NRCS executing an obligation the applicant will be ineligible to receive payment for the conservation practice or activity. The applicant may request a waiver to begin a conservation practice or activity early by submitting their written request to the applicable NRCS State Conservationist. Applicants must provide NRCS with written authorization from the landowner to install structural or vegetative practices on leased land included in this application.

The applicant acknowledges that they have or will file all other required eligibility information including highly erodible land conservation/wetland conservation certifications, adjusted gross income certifications, and member information for entities and joint operations with the FSA, as applicable, prior to NRCS approving an agreement based on this application.

The applicant may obtain a copy of the applicable conservation program contract appendix, which defines the full terms and conditions of program participation at the local NRCS office.

Check here if NRCS-CPA-1200 Continuation Page, Applicant Information is attached.

<b>Applicant Signature</b>	<b>Date</b>
----------------------------	-------------

**NON-DISCRIMINATION STATEMENT**

In accordance with Federal civil rights law and U.S. Department of Agriculture (USDA) civil rights regulations and policies, the USDA, its Agencies, offices, and employees, and institutions

Natural  
Resources  
Conservation  
Service

[nrcs.usda.gov/](https://nrcs.usda.gov/)



# 2023 Fechas Limites Para Aplicar



**Las solicitudes de CSP y EQIP se aceptan durante todo el año, sin embargo, NRCS establece plazos de "corte" o presentación de solicitudes para evaluar, clasificar y aprobar las solicitudes elegibles. Las siguientes son las fechas límite para el año fiscal 2023:**

**Fecha limite del periodo Emergencia-Fiona: 30 de noviembre 2022**

**Fecha límite del período 1 de CSP: 30 de diciembre de 2022**

**Fecha límite del período 1 del EQIP: 20 de enero de 2023**





United States Department of Agriculture

# Conservation Innovation Grants (CIG)

CIG es un programa de subvenciones competitivas (nacional o a nivel estatal) enfocada en el desarrollo y adopción de nuevas herramientas, tecnología y estrategias innovadores enfocado en conservación en terrenos agrícolas.

Proyectos pueden ser demostrativos o crear proyectos pilotos



Para mas información:  
NRCS CIG team at [nrcscig@usda.gov](mailto:nrcscig@usda.gov),  
o visite <https://cig.sc.egov.usda.gov/>

<https://www.grants.gov/>

## Elegibilidad y Proceso

- Entidades no federales e individuos
- Todos los proyectos (como resultado de las propuestas) deben poder ser implementados en propiedades y con propietarios elegibles a EQIP
- El Cooperados debe de parear 1:1 (no federal) de lo solicitado (puede ser monetario o “in-kind”)
- Oportunidades se publican en [grants.gov](https://www.grants.gov), el mismo publica los tipos de proyectos o actividades que los fondos de ese año se estará enfocando.
- Se anuncian oportunidades en Mayo
- 2023 Prioridad “Climate Smart Agriculture”



## Nacional vs. Estatal

### Nacional:

Fondos para proyectos de 1 mínimo hasta 5 años

Proceso competitivo

A todos niveles (Cuenca, Regional, Estado/Territorio)

Máximo \$5 millones por propuesta

Enfoque varia

### Estatal:

Fondos para proyectos de 1 mínimo hasta 3 años

Proceso competitivo

Enfoque en área geográfica o un problema específico en el estado

Máximo \$75 mil por propuesta

Enfoque varia



# ¿Cómo solicitar asistencia?

## Website:

<https://www.nrcs.usda.gov/conservation-basics/conservation-by-state/caribbean-area>

## Oficinas:



### Caribbean Area Offices

- ★ State Office
- ★ Mayaguez Field Office
- ★ Arecibo Field Office
- ★ San Sebastian Field Office
- ★ Caguas Field Office
- ★ St Croix Field Office
- ★ Corozal Field Office
- ★ Utuado Field Office
- ★ Juana Diaz Field Office



**ARECIBO:** 787-817-2473 | Serving Arecibo, Barceloneta, Camuy, Dorado, Florida, Hatillo, Manatí, Quebradillas, Toa Baja, Vega Alta & Vega Baja

**CAGUAS:** 787-743-2743 | Serving Aguas Buenas, Caguas, Canóvanas, Carolina, Cataño, Cayey, Culebra, Fajardo, Guaynabo, Humacao, Juncos, Las Piedras, Loiza, Luquillo, Naguabo, Río Grande, San Juan, San Lorenzo, Trujillo Alto, Vieques & Yabucoa

**COROZAL:** 787-853-2880/ 3667 | Serving Aibonito, Barranquitas, Bayamón, Comerío, Corozal, Morovis, Naranjito, Orocovis & Toa Alta

**JUANA DÍAZ:** 787-837-4450 | Serving Arroyo, Coamo, Guayama, Guayanilla, Juana Díaz, Maunabo, Peñuelas, Patillas, Ponce, Salinas, Santa Isabel & Villalba

**MAYAGÜEZ:** 787-831-3416/ 3421 | Serving Añasco, Cabo Rojo, Guánica, Hormigueros, Lajas, Las Marías, Maricao, Mayagüez, Sabana Grande, San Germán & Yauco

**SAN SEBASTIÁN:** 787-896-3565/ 2987 | Serving Aguada, Aguadilla, Isabela, Lares, Moca, Rincón & San Sebastián

**ST. CROIX:** 340-692-9662 | Serving St. Croix, St. John, St. Thomas and Water Island

**UTUADO:** 787-894-1480/ 4567/ 2416 | Serving Adjuntas, Ciales, Jayuya & Utuado

US Virgin Islands





United States Department of Agriculture

# ¿Preguntas?



USDA is an equal opportunity provider,  
employer, and lender



Natural  
Resources  
Conservation  
Service

[nrcs.usda.gov/](https://nrcs.usda.gov/)

