

INFORME A LA FACULTAD 22-AGOSTO-2023

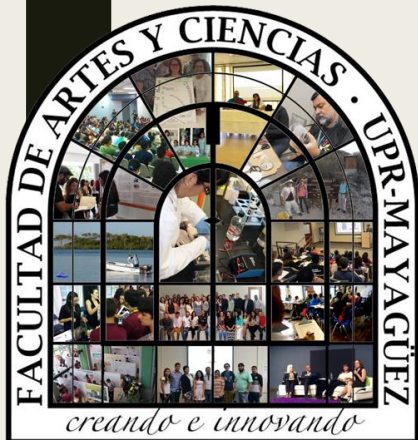

Dr. Fernando Gilbes Santaella
Decano de Artes y Ciencias



NUEVOS NOMBRAMIENTOS

- Dr. Gustavo G. Cortina – Director Asociado del Departamento de Ciencias Sociales
 - *Gracias al Dr. José Anazagasty, Director Asociado saliente*
- Dra. Enid A. Rodríguez – Directora Interina del Departamento de Kinesiología
 - *Gracias al Dr. Luis del Río, Director saliente*
 - *Gracias al Dr. Ramón L. Alvarez, Director Asociado saliente*
- Vacante de Director y Director Asociado en Estudios Hispánicos
 - *Gracias al Dr. Melvin González, Director saliente*
 - *Gracias al Dr. Jaime Martel, Director Asociado saliente*
- Sra. Ivette Román – Oficial Administrativo II en el Decanato de ARCI



SENADORES ACADÉMICOS

Nombre	Departamento
Dr. Reyes M. Ortiz Albino	Ciencias Matemáticas
Dra. Gloribell Ortiz Ríos	Enfermería
Dr. José M. Irizarry Rodríguez	Inglés
Dra. Maribel Acosta	Estudios Hispánicos
Dr. Hilton Alerts	Estudios Hispánicos
Dra. Dana Collins	Humanidades
Dr. Carlos A. del Valle	Economía
Dra. Aikomari Guzmán	Química
Dra. Elsie Parés	Química



REPRESANTANTES ESTUDIANTILES

Subgraduados	
Daileen A. Rodríguez Morales	Biología
Daniel J. Bercero Estrada	Ciencias Matemáticas
Alina N. Martínez González	Ciencias Sociales
Melanie S. Ramos Beltrán	Ciencias Sociales
Agus E. Marrero Marrero	Enfermería
Zaira M. Oñativia Berríos	Física
Aaliyah S. Márquez Soto	Psicología
Mariavictoria López Bonilla	Química
Graduados	
Yanelle M. Silva Luna	Ciencias Marinas
Kevin J. De Armas Buchhorst	Inglés



RECLUTAMIENTO DOCENTE

Dr. Alex J. Veglia Buttiglieri

Biología

Dra. Yadira Malavez Acevedo

Biotec Ind.

Dra. Melody M. Fonseca Santos

C. Sociales

Dra. Allison J. Smith

Física

Dra. María del C. Quintero Aguiló

Inglés

Bienvenidos

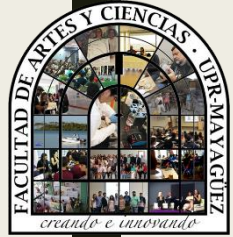

PRESUPUESTO UPR 2023-2024

Aportaciones Irrestrictas del Gobierno a la UPR desde 2013-2024

Año Fiscal	Aportación del Gobierno Central	Cambio	Por ciento
2013-2014	\$833,929		0.00%
2014-2015	833,929	-	0.00%
2015-2016	833,929	-	0.00%
2016-2017	833,929	-	0.00%
2017-2018	631,210	(202,719)	-24.31%
2018-2019	587,136	(44,074)	-6.98%
2019-2020	501,102	(86,034)	-14.65%
2020-2021	501,102	-	0.00%
2021-2022	407,136	(93,966)	-18.75%
2022-2023	481,206	74,670	18.34%
2023-2024	500,000	18,794	3.90%
	Total Acumulado Recortes PROMESA	\$ (333,329)	-39.97%

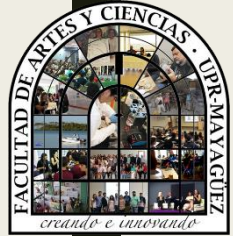

PRESUPUESTO UPR 2023-2024

Asignaciones a los Recintos de la UPR

Unidades	Aprobado 2022-2023	Presupuesto Preliminar Recomendado 2023-2024	Cambio (Col 1 - Col 2)	Porcentaje (Col 3 / Col 1)
Recinto de Río Piedras	174,798,725	174,798,800	75	0.00%
Recinto Universitario de Mayagüez *	147,052,546	147,052,500	(46)	0.00%
Recinto de Ciencias Médicas	124,833,945	125,197,500	363,555	0.29%
UPR en Cayey	28,582,209	28,582,200	(9)	0.00%
UPR en Humacao	33,328,158	33,328,200	42	0.00%
UPR en Aguadilla	20,872,959	21,273,000	400,041	1.92%
UPR en Arecibo	28,857,796	28,857,800	4	0.00%
UPR en Bayamón	30,063,398	30,063,400	2	0.00%
UPR en Carolina	22,543,188	22,543,200	12	0.00%
UPR en Ponce	20,849,660	20,849,700	40	0.00%
UPR en Utuado	11,843,079	11,443,100	(399,979)	-3.38%



PRESUPUESTO UPRM 2023-2024

Asignaciones a las Unidades de la UPRM – Cert. 23-24-007 de la JA

UNIDAD PRESUPUESTARIA	PRESUPUESTO	TOTAL
Rectoría	\$7,299,290.00	
Decanato de Administración	14,100,549.00	
Decanato de Asuntos Académicos	6,446,365.00	
Decanato de Estudiantes	3,646,024.00	
Colegio de Artes y Ciencias	35,332,745.00	
Colegio de Administración de Empresas	3,364,261.00	
Colegio de Ingeniería	22,345,634.00	
Colegio de Ciencias Agrícolas	5,944,792.00	
Cuentas Generales	23,122,341.00	
SUBTOTAL		21,602,000.00
Servicio de Extensión Agrícola	14,925,900.00	
Estación Experimental Agrícola	10,524,600.00	
TOTAL PRESUPUESTO		147,052,500.00

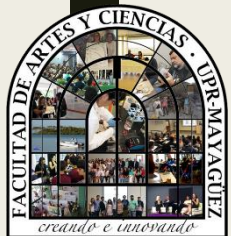

PRESUPUESTO ARCI 2023-2024

Distribución inicial del presupuesto del Colegio de Artes y Ciencias

Salario Docente Regular	\$ 19,021,425.00
Salario No docente	3,505,920.00
Salarios No docentes Irregulares - 1 jul al 30 sept 23	73,305.00
Beneficios	11,479,095.00
Materiales	3,000.00
Ayudantías	1,100,000.00
Estudiantes a Jornal	150,000.00
Total	\$ 35,332,745.00

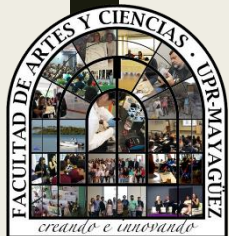

PRESUPUESTO ARCI 2023-2024

Gastos proyectados y fondos asignados

Nombramientos Docents (tem/par)	\$ 1,221,647.14
Compesaciones Adicionales	\$ 356,823.30
Ayudantias Graduadas	\$ 1,039,410.75
Jornales de Estudiantes	\$ 74,562.50
Gastos de Laboratorios (Pend)	\$ 1,572,660.04
Fondos Operacionales (Pend)	\$ 545,640.21
TOTAL	\$ 4,810,743.94

Revisado: Agosto de 2023 (números pueden cambiar)

Gracias al Sr. Melvin Santana

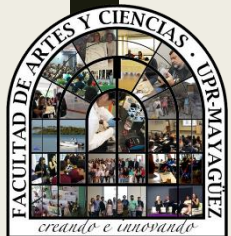

ESTUDIANTES PREPAS 2023-2024

Colegio	Solicitantes	Admitidos	Aceptaron	Matriculados
ARCI	2204	875 (-1329)	776 (-99)	610 (-166)
INGE	1783	1135	1054	900
CIAG	478	232	217	185
ADEM	710	263	229	170
TOTAL	4379	2519	2286	1865

[Ver datos publicados por OPIMI >](#)



TOTAL ESTUDIANTES 2023-2024

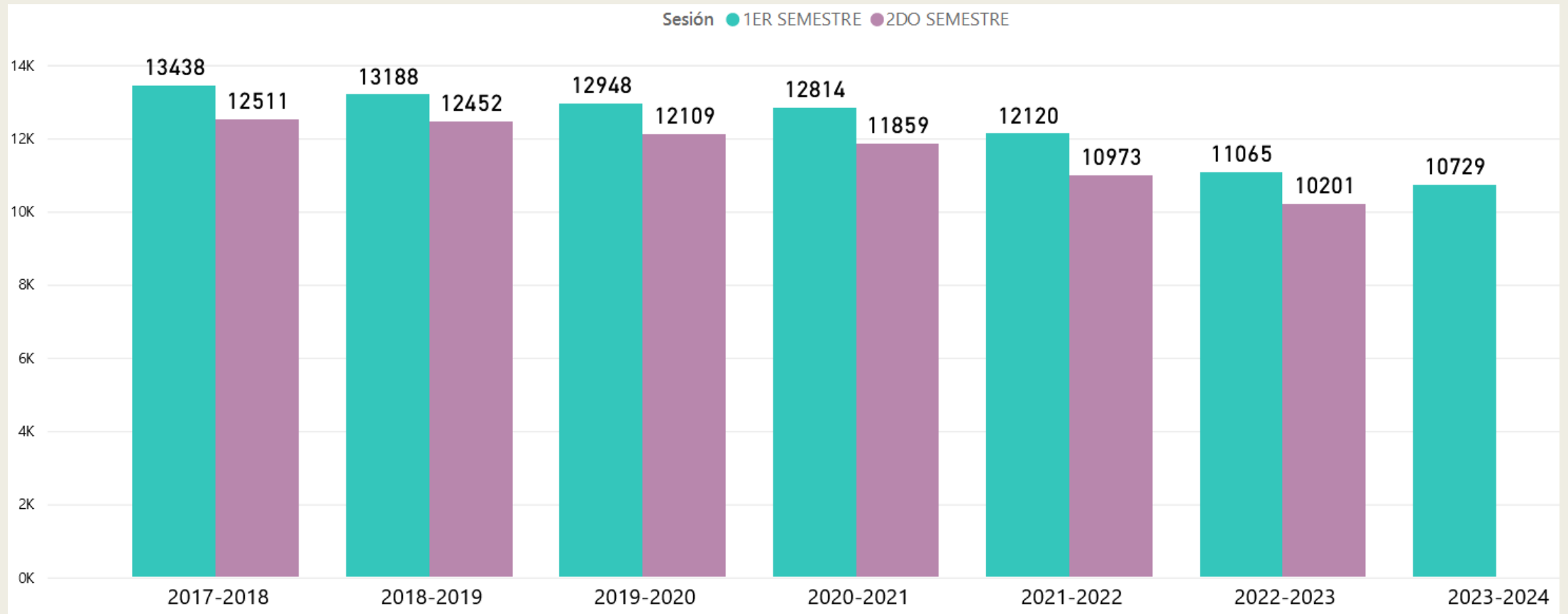

[Ver datos de matrícula total publicados por OPIMI >](#)



TOTAL ESTUDIANTES 2023-2024

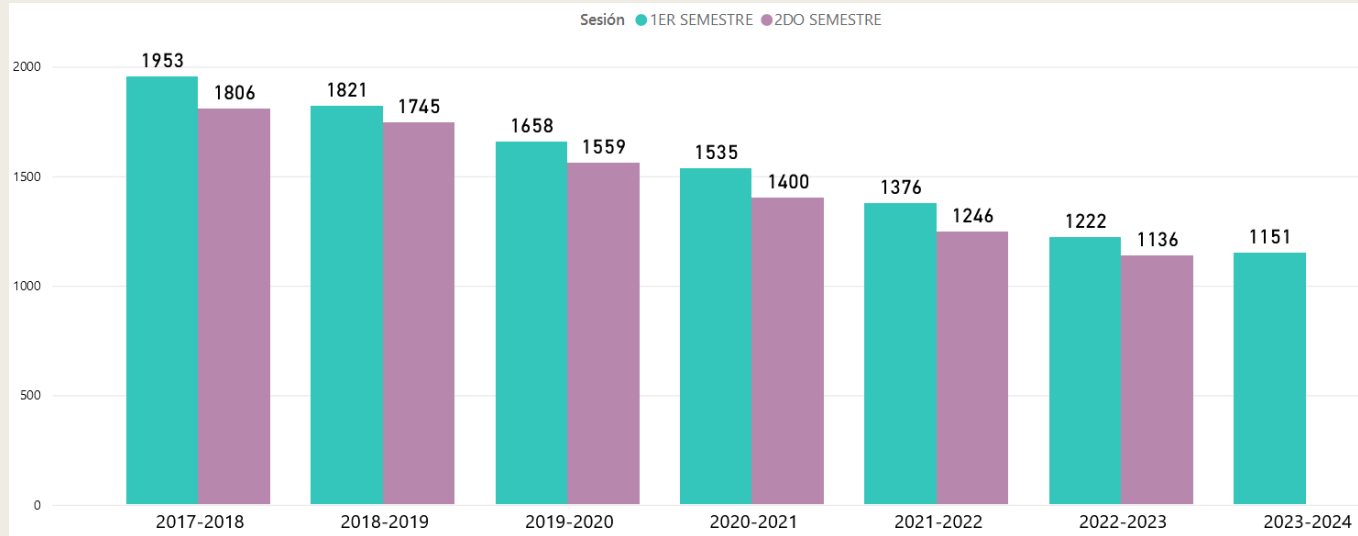

Estudiantes en Artes

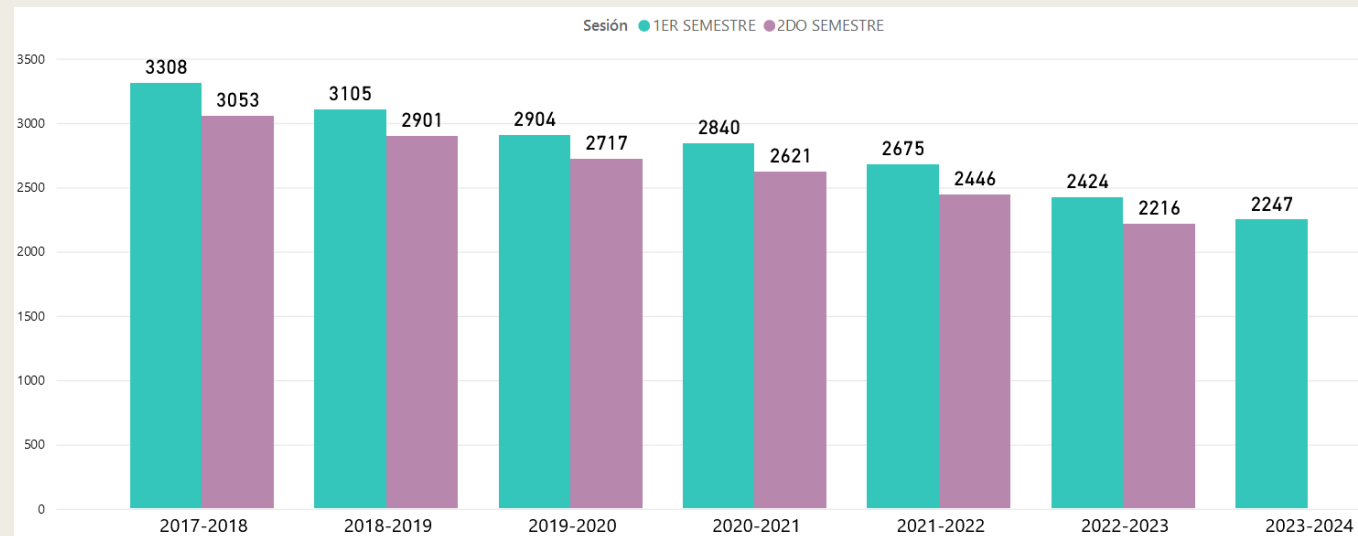

Estudiantes en Ciencias



CAMPAMENTO DE VERANO

Explora tu Vocación en las Artes y las Ciencias

Biología
Ciencias Marinas
Enfermería
Física
Geología
Matemáticas
Química
Biotec Industrial

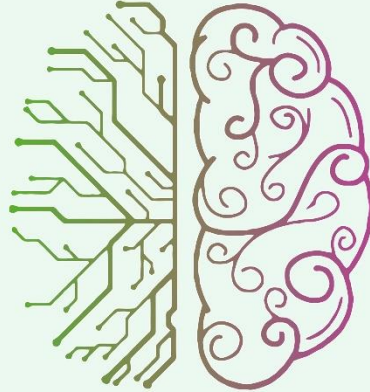

Ciencias Sociales
Economía
Estudios Hispánicos
Humanidades
Inglés
Kinesiología
Psicología

UPRM 



13 al 17 de junio de 2023 - 8:00 am a 4:30 pm
UPR-Recinto Universitario de Mayagüez

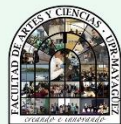

cohemis.uprm.edu/camparci

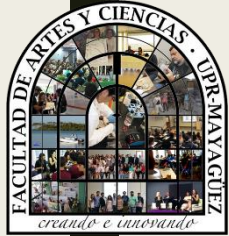

CAMPAMENTO DE VERANO

Explora tu Vocación en las Artes y las Ciencias

Biología
 Ciencias Marinas
 Enfermería
 Física
 Geología
 Matemáticas
 Química
 Biotec Industrial

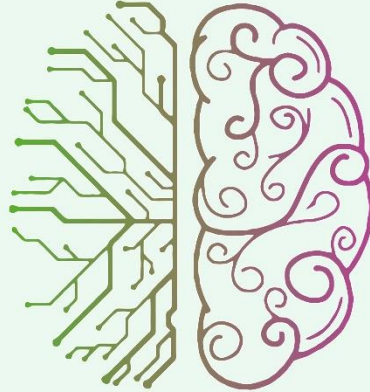

Ciencias Sociales
 Economía
 Estudios Hispánicos
 Humanidades
 Inglés
 Kinesiología
 Psicología



13 al 17 de junio de 2023 - 8:00 am a 4:30 pm

UPR-Recinto Universitario de Mayagüez

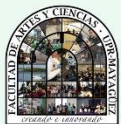

Donativos en efectivo	
Cabo Rojo Coop	\$100.00
Transfuel	\$1,000.00
Municipio de Cabo Rojo	\$500.00
Municipio de Sabana Grande	\$300.00
Seguros Multiples	\$250.00
CEPA	\$800.00
TOTAL	\$2,950.00

Donativos en especie	
Holsum	\$400
Supermercado Econo de Guanica	\$200
Malta India	\$3,345
Municipio de Mayaguez	\$5,000
TOTAL	\$8,945

Cuota de Inscripción de los participantes	
86 x \$25.00	\$2,150.00

TOTAL DE INGRESOS	\$14,045
--------------------------	-----------------

Gastos	
Almuerzo para los padres	\$1,200.00
Estudiantes a Jornal	\$741.54
Posters y afiches	\$78.00
Libreria Colegial	\$30.00
Meriendas	\$600.00
Almuerzos diarios	\$5,000.00
Bultos y t-shirts	\$3,345.00
Salarios	\$1,793.17
TOTAL DE GASTOS	\$12,787.71

SOBRANTE	\$1,257.29
-----------------	-------------------

Total de Estudiantes:

86

Pueblos representados:

34

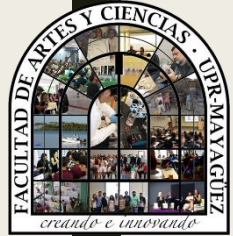

PLAN DE RECLUTAMIENTO DOCENTE 2023-2024

30 plazas docentes fueron solicitadas a la administración central de la UPR para tres objetivos principales.

Objective #1: Positions needed to provide adequate academic offer – 14 in total.

One position for each of the following academic departments.

Each department will assess its specific need to define qualifications

Computer Science and Engineering	Hispanic Studies	Chemistry	Economics	Psychology
Biology	Humanities	Kinesiology	Physics	Industrial Engineering
Mechanical Engineering	Business Administration	Social Sciences	Teacher's Preparation Program	

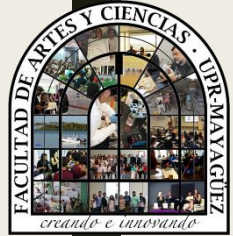

PLAN DE RECLUTAMIENTO DOCENTE 2023-2024

Areas of knowledge (Cluster)	<u>Objective #2:</u> Positions related to emergent areas of knowledge. One (1) of each of the following – 11 in total Position (department or faculty)			
Informatics, Data Analysis, Artificial Intelligence, Automatic Learning	Forensics Accounting/ Accounting Technology (ADEM)	Precision Agriculture/ Agricultural Technology (EEA)	Cybersecurity (CIIC)	Geospatial Surveying/GIS (INCI)
Sustainable Ecosystems and Climate Change	Coastal Extreme Event Probabilistic Modeling (INCI)	Fisheries (CIMA)	Atmospheric Sciences (Physics)	Avian Science (Poultry Science) (EEA)
Diversity, Equity, Inclusion and Access	Employee Relations/Legal Aspects (ADEM)			
Aerospace/ Astronautics	Controls & Diagnostics for space vehicles/Space exploration and development/Microgravity (INME)			
Cinema	English/Film Program			

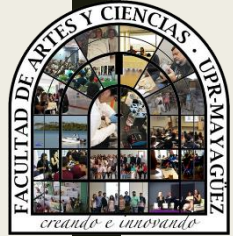

PLAN DE RECLUTAMIENTO DOCENTE 2023-2024

<u>Objective #3: Positions related to services - 5 in total</u>			
Professional Counseling services for students	2 positions for Professional Counselors or Clinical Psychologists		
Extension Specialists (one of each of the followings)	Forage Crops and Range Management	Soil Management and Conservation	Small Ruminants and Rabbit Production

14 plazas para la oferta académica

11 plazas relacionadas con áreas emergentes de investigación

5 plazas para servicio

TOTAL = 30 plazas docentes

11 plazas son para el Colegio de Artes y Ciencias



PROYECTOS DE INFRAESTRUCTURA

- Remodelación del Edificio Monzón
- Remodelación del Edificio de Química
- Reemplazo de la ventanas
 - *Enfermería (completado)*
 - *Sanchez Hidalgo (completado)*
 - *Chardón (completado)*
- Sistema alquilado de A/C de Biología
- Instalación de la clínica del programa graduado de psicología
- Proyectos con fondos de FEMA



OTRAS INICIATIVAS ESPECÍFICAS

1. Préstamo de laptops a los estudiantes
2. Fomentar el uso de aulas virtuales
3. Revisiones curriculares / Colaboración con el CIEG
4. Reglamento del Colegio de Artes y Ciencias
5. Plan Estratégico del Colegio de Artes y Ciencias
6. Creación y fortalecimiento de programas graduados
7. Recaudación de fondos (Asociación Exalumnos ARCI)
8. Promover y facilitar propuestas para fondos externos
9. Promover y facilitar los servicios de CePA
10. Talleres de capacitación (docente y no docente)
11. Fortalecer la Oficina de Climatología
12. Proyecto de Retención de Estudiantes (Rector-Dra. M. González)

