

Situación agrícola Puerto Rico

Myrna Comas Pagán, Ph.D.
Secretaria de Agricultura
Estado Libre Asociado de Puerto Rico



Historia agrícola



Dependencia de un mercado global



Consumo de alimentos en PR por lugar de origen

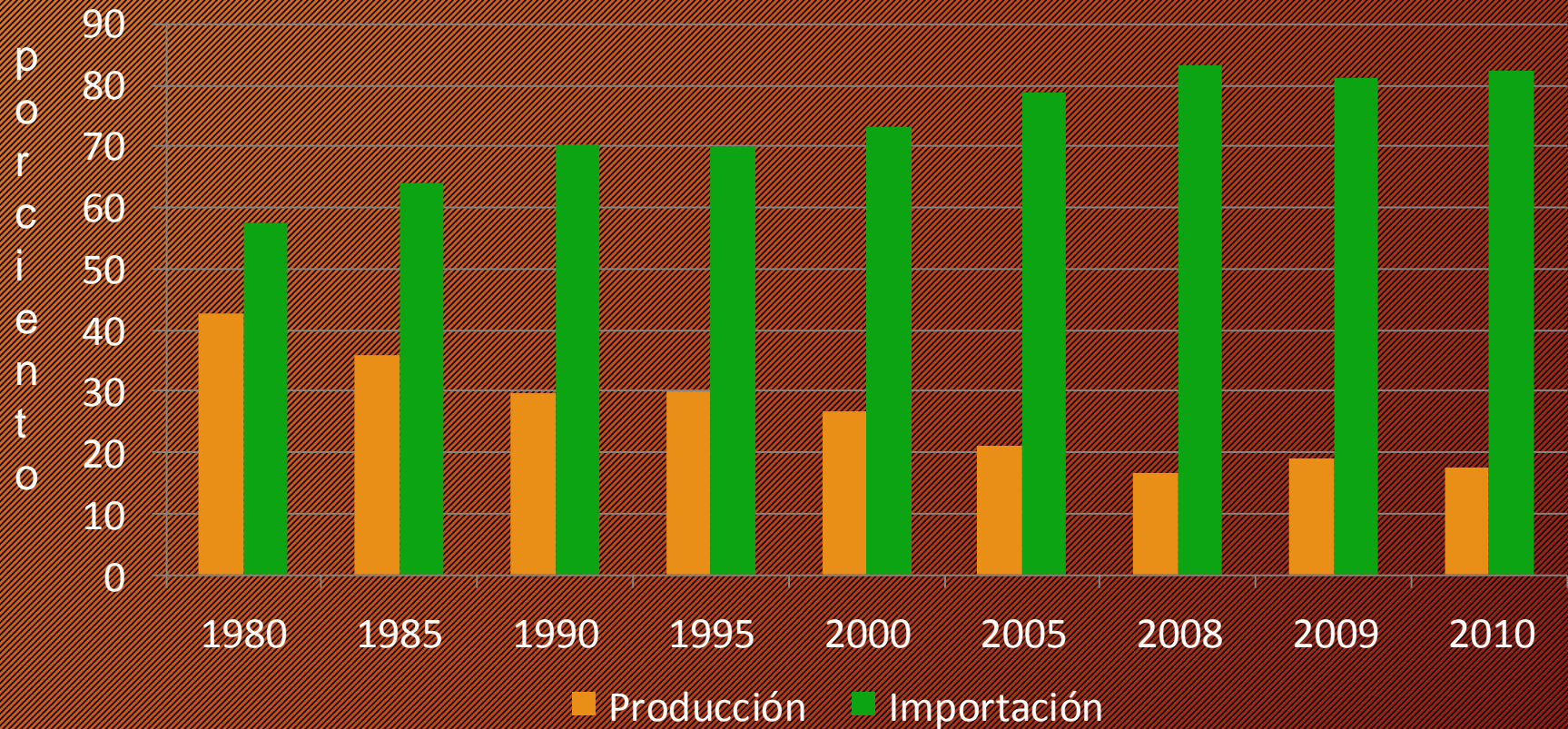

Producción e Importación de alimentos en Puerto Rico, 2011

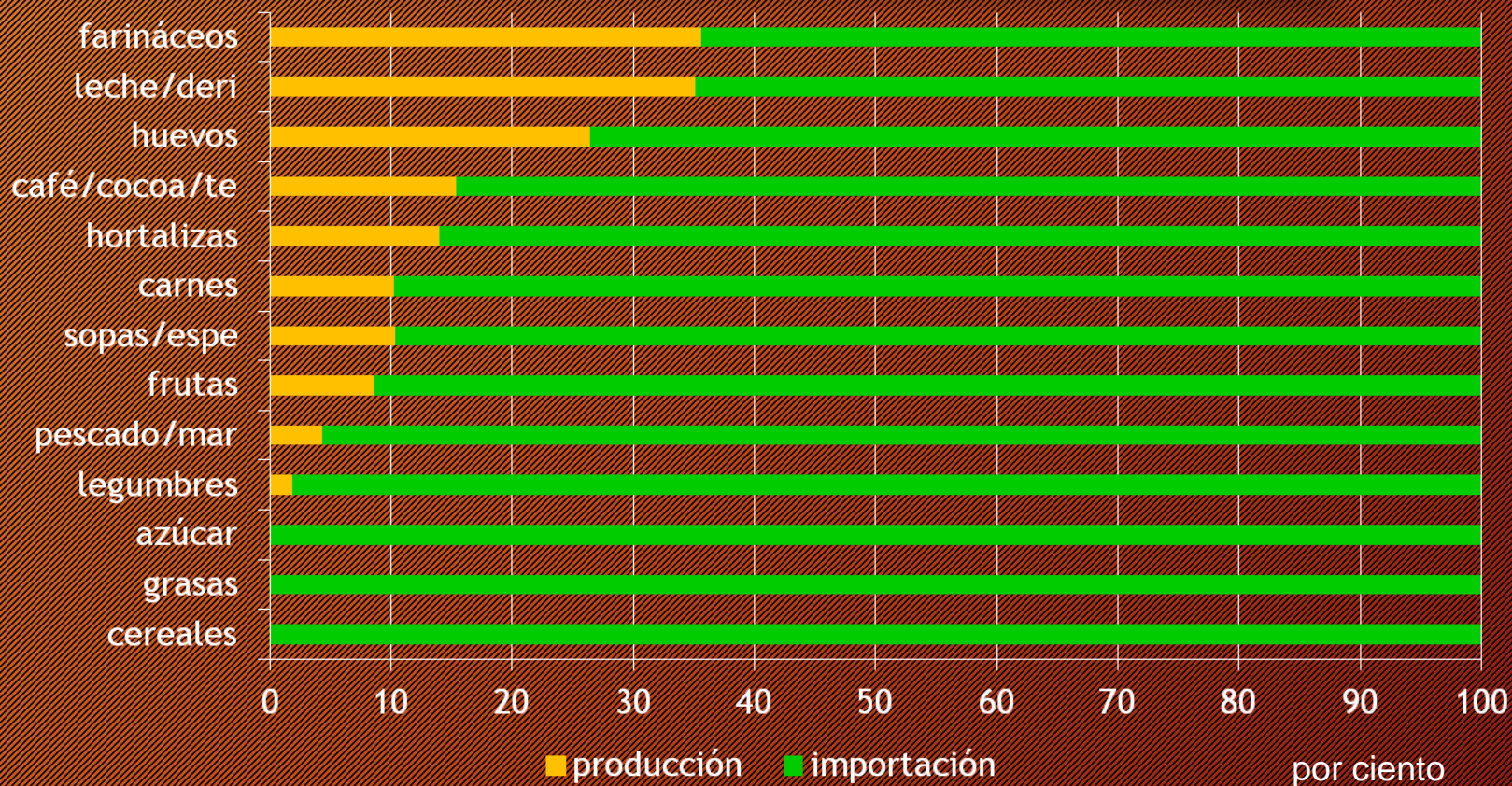

Riesgos de las cadenas de suministros de alimentos



Política de seguridad alimentaria para PR

Departamento de Agricultura



Seguridad Alimentaria

existe cuando todas las personas tienen en todo momento acceso físico, social y económico a suficientes alimentos inocuos y nutritivos para satisfacer sus necesidades y preferencias alimentarias a fin de llevar una vida activa y saludable.

Canasta alimentaria



- **CEREALES Y FARINACEOS**
 - arroz, viandas (batata mameya, plátanos, yuca), panes, galletas de soda, avena
- **HORTALIZAS Y GRANOS**
 - habichuelas secas, calabaza, lechuga, tomate, repollo
- **FRUTAS**
 - cítricas (chinas, mandarinas, toronjas, limones), guineo, mango, papaya, melón
- **ACEITES**
 - aceites (canola, oliva),
 - mantequilla y margarina
 - aguacate
- **LECHE Y SUSTITUTOS**
 - Leche, queso
- **CARNES Y SUSTITUTOS**
 - Huevos, pollo, carne de res, pescado, cerdo
- **CONDIMENTOS**
 - hierbas aromáticas, azúcar, sal

Protección y Desarrollo de nuestras Tierras Agrícolas

- Reservas agrícolas
- Autoridad de Tierras
- Fincas Familiares
- Administración de Terrenos
- DTOP
- Fincas Privadas

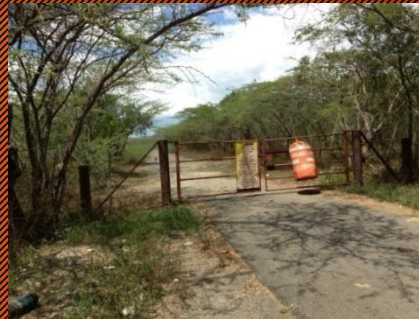

*TIERRA FUENTE DE VIDA, DIGNIDAD
Y LIBERTAD ECONÓMICA Ley de Tierras 1941*

RESERVAS AGRICOLAS DE PUERTO RICO

Reserva	Ley	Fecha	Cuerdas 2012	Cuerdas 2015
Valle de Lajas	277	20/08/1999	43,337	48,036
Valle del Coloso	142	08/04/2000	3,183	3,182
Valle de Guanajibo	184	17/08/2002	9,610	9,804
Valle de Vega Baja	398	22/09/2004	3,390	3,391
Valle Cibuco	OE 2004/65		1,646	1,646
Maunabo	18	23/01/2006	1,116	1,116
Corredor Agrícola del Sur	242	08/09/2008	65,000	75,240
Valle de Yabucoa	49	08/03/2009	7,177	7,178
Estación Experimental Agrícola Gurabo UPR-RUM	25	30/05/2013	0	528
Reserva Agrícola y Agroecológica de la Estación Experimental Agrícola UPR-RUM	99	08/11/2013	0	3,316
Valle de Añasco	N/A	02/12/2014	0	7,089
Hacienda La Hermosura - Las Piedras	94	25/06/2015	0	910
TOTAL EN RESERVA			134,459	161,436

Aumento de 26,977 cuerdas (20%) en reservas agrícolas.

Plan de Uso de Terrenos

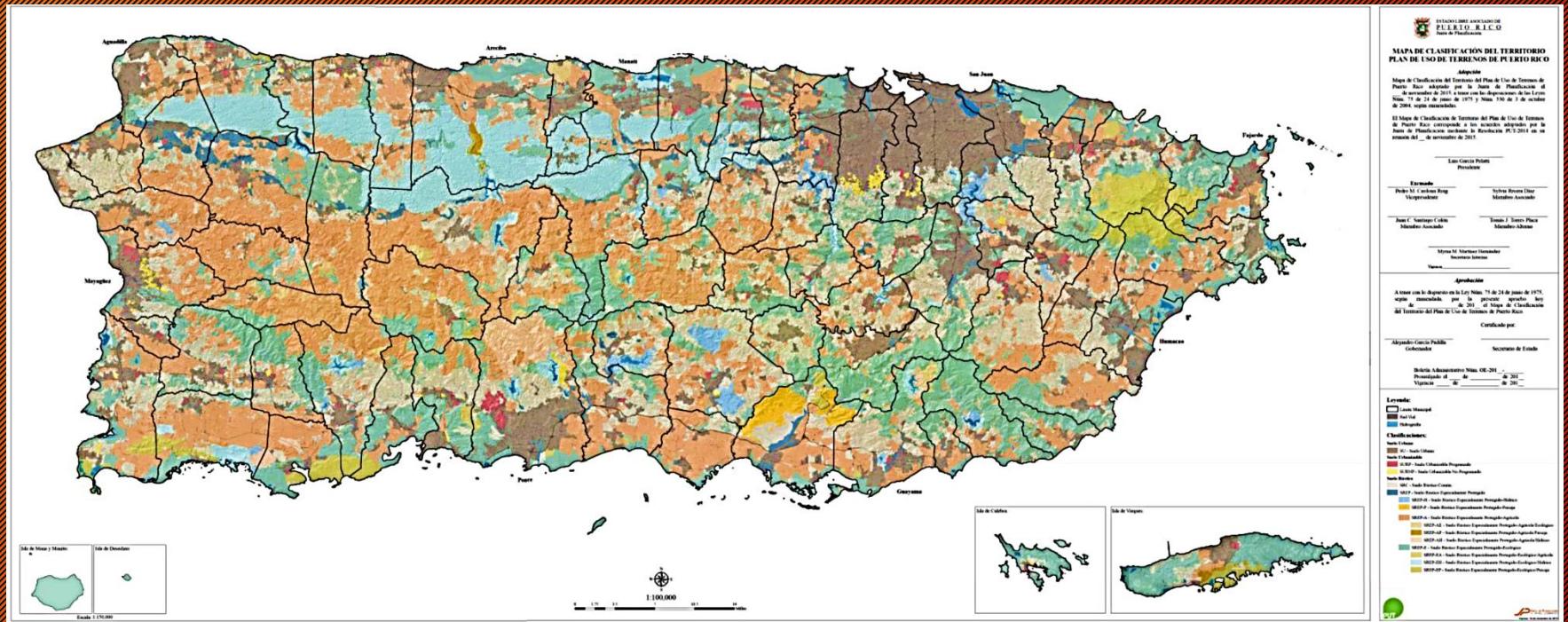

636,847 cuerdas especialmente protegidas agrícolas

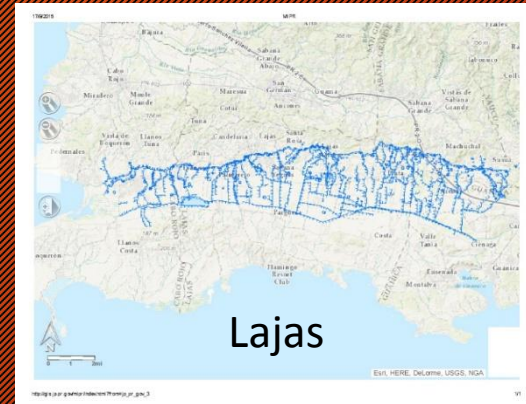

Sistemas de Riego

Planes de conservación de recursos agrícolas



**6 DISTRITOS DE CONSERVACIÓN
ACTIVOS**

Plan de Seguridad Alimentaria



Mano de obra agrícola



CAPACIDAD REGENERATIVA
100% BIODEGRADABLE

ABONA A LA ECONOMÍA

TRABAJA CON LUZ SOLAR

CÓDIGO GENÉTICO INTEGRADO

LA TIERRA ES LA TECNOLOGÍA PERFECTA Y LOS AGRICULTORES SON QUIENES LA TRABAJAN.

SI TIENES EL POTENCIAL Y BUSCAS UNA OPORTUNIDAD DE EMPLEO O NEGOCIO ÚNETE AL PROGRAMA DE NUEVOS AGROEMPRESARIOS.

PARA MÁS INFORMACIÓN ENTRA EN:
AGRICULTURA.PR.GOV

AGRICULTURA 2.0

ESTADO LIBRE ASOCIADO DE PUERTO RICO

JUNTOS MOVIENDO PUERTO RICO

Adopción de tecnología agrícola

Ley 118 – 2000

Programa de Inversiones Agrícolas

Ambientes protegidos
Hidropónicos



Maquinaria agrícola



Semilla

- Reactivación proyectos de semilla
 - Finca Monterrey
 - Finca Enseñat
- Programa Incentivos Mercados Agrícolas Regionales



Material genético

Programas de Incentivos

- Animales de reemplazo
- Trasplante de embriones
- Inseminación artificial



Proyectos Pilotos



Programa de Rescate del Cafetal

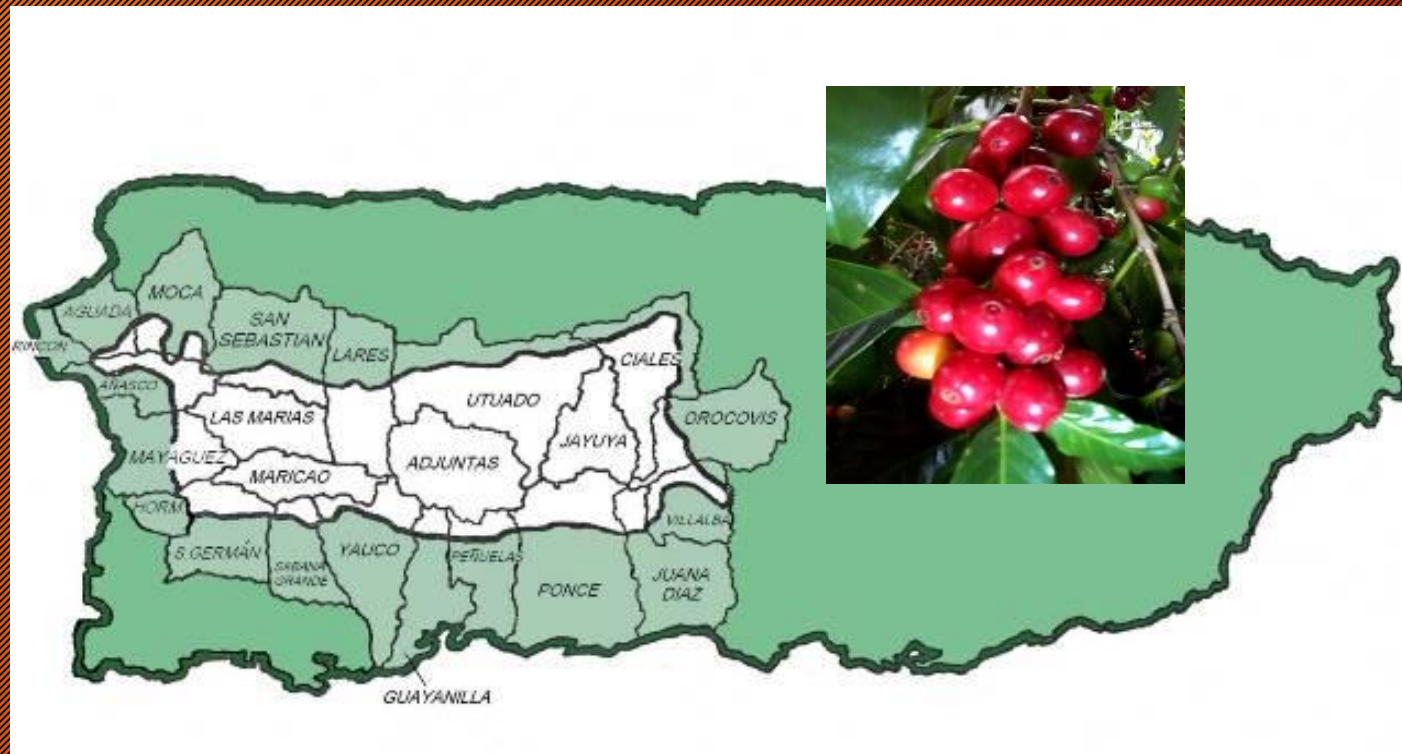

Proyecto de caña de azúcar



Frutas, Farináceos, Hortalizas y Legumbres



Mapa CADENA LOCAL DE SUMINISTROS DE ALIMENTOS de Puerto Rico



Orden ejecutiva - mercados institucionales

- Bandeja de comedores escolares

- Enero 2013 = 25%
- Febrero 2016 = 60%



Proyectos de Programa de Asistencia Nutricional



Reducción de las millas de la comida

Agricultura urbana



Agroturismo

La Ruta del Pescado

Descubre los Reyes del Mar... Consume **Delpais**

DEPARTAMENTO DE AGRICULTURA
ESTADO LIBRE ASOCIADO DE PUERTO RICO

VINSEC
DRNA
Sea Grant
CFMC

PRIMERAS PESCAPERIAS PARTICIPANTES

Aguada • Aguadilla • Arecibo • Arroyo • Cabo Rojo • Camuy • Cataño • Ceiba • Fajardo
Guánica • Guayama • Humacao • Lajas • Loiza • Maunabo • Mayagüez • Naguabo
Penuelas • Rincón • Salinas • Toa Baja • Vega Baja • Vieques • Yabucoa

www.larutadelpescado.com



Regresa

La Ruta del Lechón

Ven y comparte con la Secretaria de Agricultura, Hon. Myrna Comas de regreso a Guavate.

Viernes, 18 de julio de 2014

Estaremos rotulando las lechoneras:

- **Restaurante El Cuñao**, Carr. 1 Km. 65.5, Cayey
- **Lechonera Los Pinos**, Carr. 184 Km. 27.1, Cayey
- **Lechonera El Rancho Original**, Carr. 184 Km. 27.5, Cayey

Punto de encuentro 9:00 am Cayey Shopping Center, Carr. #1

DEPARTAMENTO DE AGRICULTURA
ESTADO LIBRE ASOCIADO DE PUERTO RICO

A Guavate



Empleos agrícolas

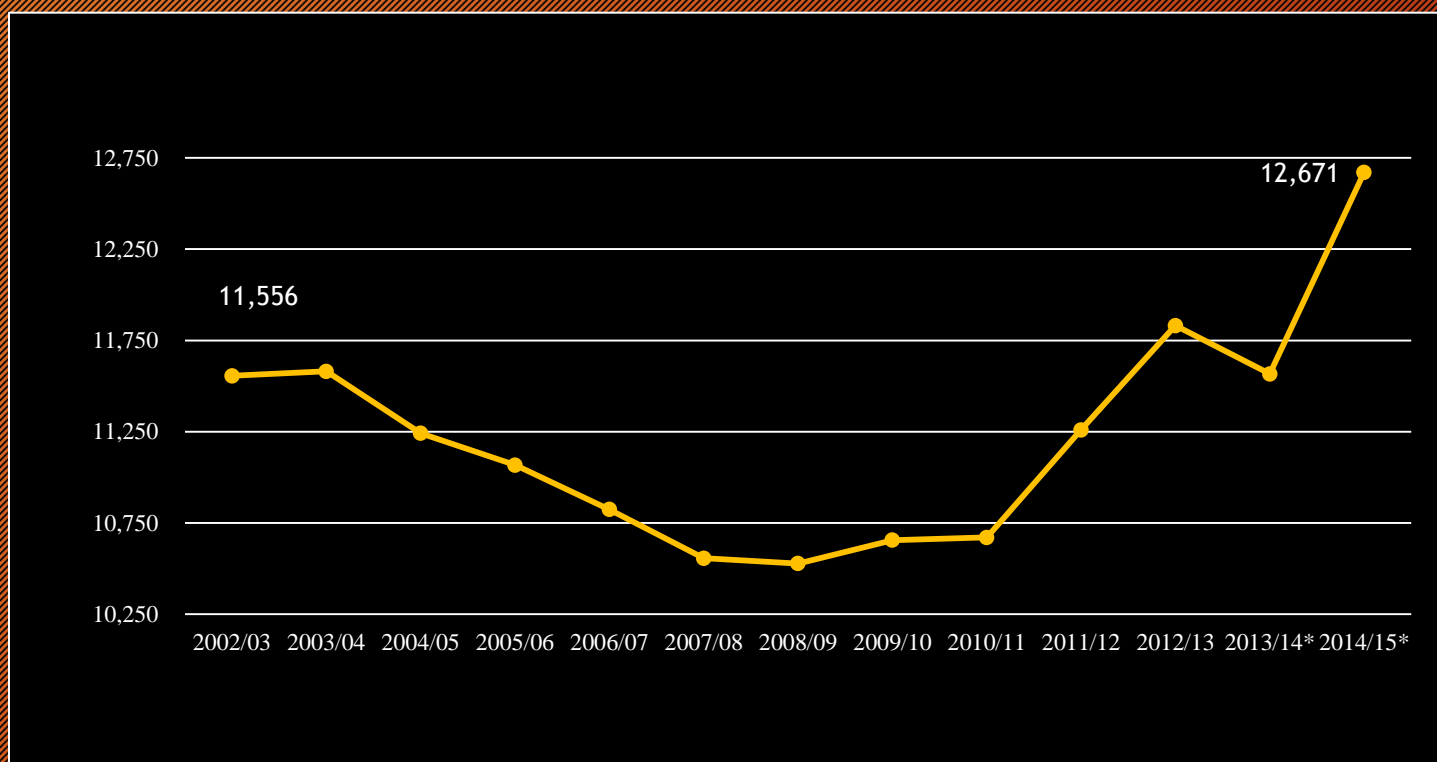

Ingreso Bruto Agrícola

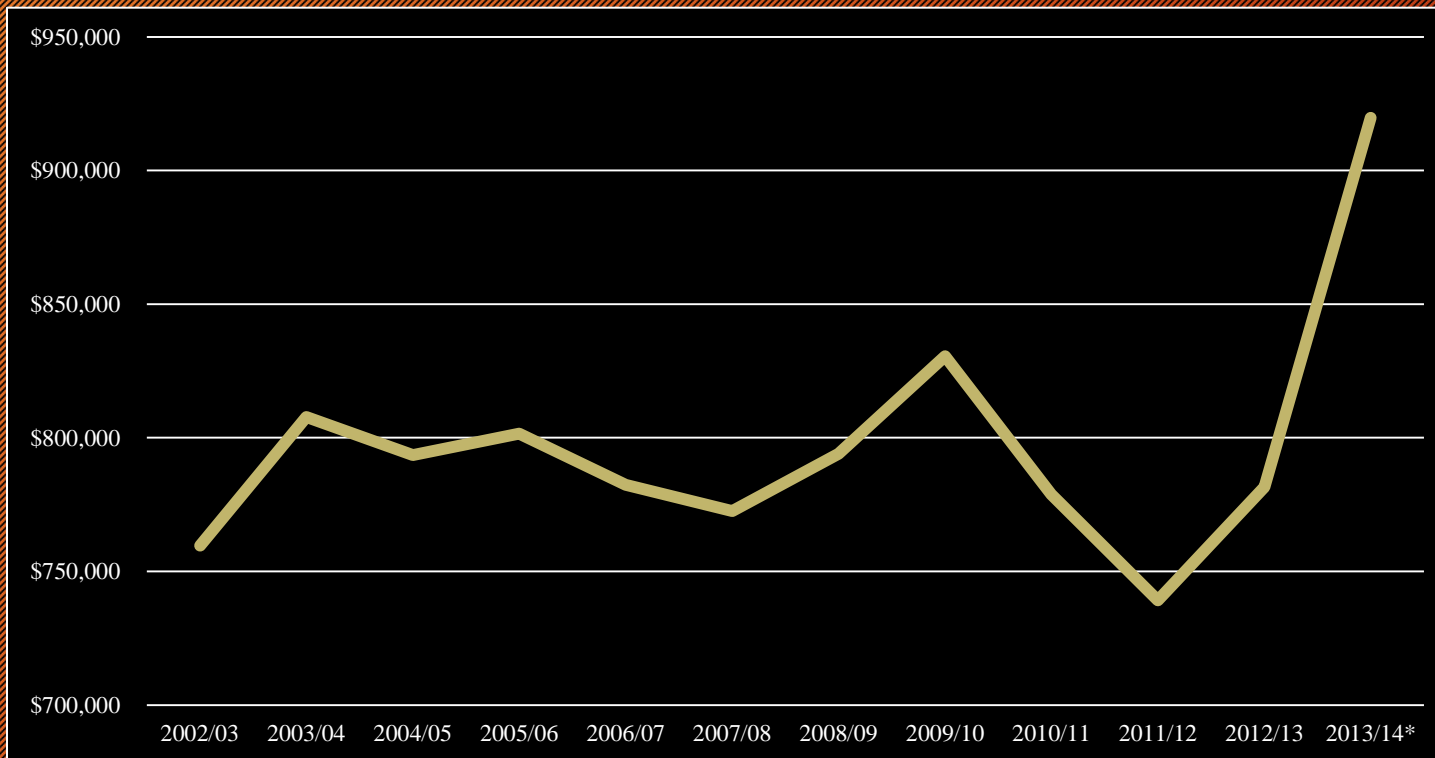

Seguridad Alimentaria... Responsabilidad de TODOS

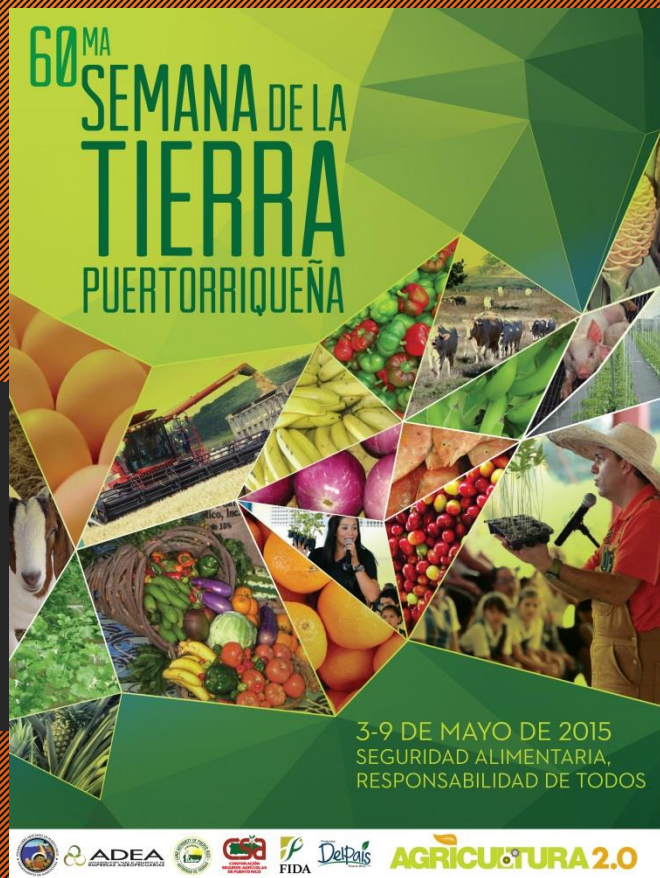

mcomas@agricultura.pr.gov

