

ECHAR PA'LANTE

IMPULSANDO EL EMPRENDIMIENTO EN PUERTO RICO

MISIÓN

Integrar esfuerzos multisectoriales para acelerar el desarrollo de una **cultura global de emprendimiento e innovación** que nos ayude a restaurar el crecimiento en la Isla.

¿QUÉ ES ECHAR PA'LANTE HOY?

- 1 De campaña a movimiento a iniciativa de impacto colectivo
- 2 Alineamiento y colaboración multi-sectorial
- 3 Orientada a la ACCIÓN
- 4 Áreas de foco: emprendimiento y educación ocupacional S21
- 5 Planificación basada en investigación/conocimiento
- 6 Dirigida por un panel de asesores expertos
- 7 Los aliados se sienten cada vez más apoderados
- 8 Impulsada por Popular (integrador, facilitador y motor)

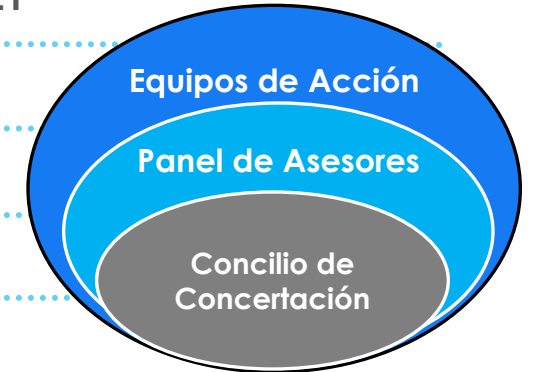

EVOLUCIÓN DEL MOVIMIENTO

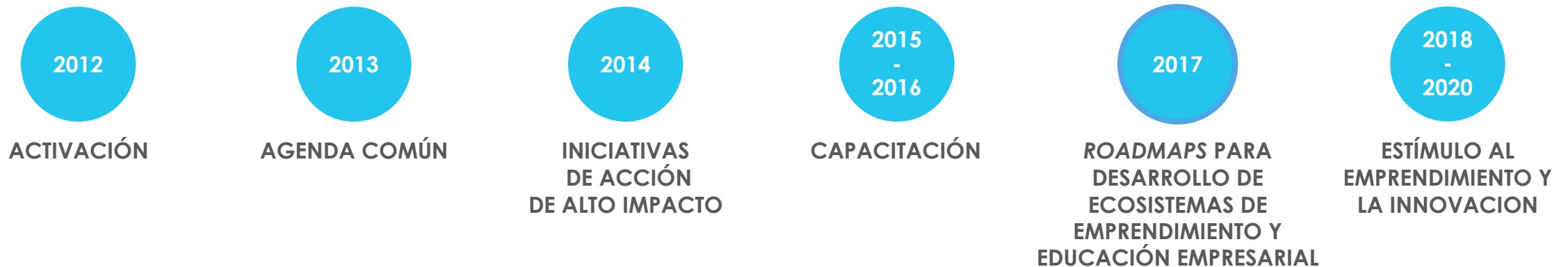

ESTRATEGIAS

1

Coordinar **alineamiento multisectorial** que impulse acción transformadora.

2

Capacitar el **capital humano** necesario para desarrollar, implementar y sostener los sistemas que estimulen el **empresarismo**.

- Profesores Universitarios
- Directores, Maestros y Consejeros
- Mentores y Entrenadores
- Inversionistas ángeles

3

Transformar el contenido de la educación para desarrollar **ciudadanos emprendedores competitivos a nivel mundial**.

4

Integrar y fortalecer el **ecosistema empresarial**.

- Fomentar la auto-gestión
- Establecer Redes de Apoyo que integren y desarrollen a los profesionales al servicio de los empresarios
- *Roadmap* guía la colaboración multisectorial
- Métricas comunes para monitorear progreso

LOGROS

De 2012

COLABORACIÓN MULTISECTORIAL

- Esfuerzos de concertación limitados a discutir retos, no a encaminar soluciones
- La misma gente participando

RECAPACITACIÓN CAPITAL HUMANO

- **Pocos profesionales de apoyo y profesores** con capacitación formal y experiencia en emprendimiento/pseudo “expertos”

DESARROLLO EDUCACIÓN EMPRESARIAL PK-16

- Conciencia, entendimiento y **presencia mínima** de educación en emprendimiento PK-12
- Nuevo Perfil del estudiante identifica competencia esencial del estudiante como emprendedor; percepción valor polarizada
- **Falta de estrategia** para estimular el emprendimiento a nivel universitario y escolar; pocos programas con poco impacto.

FORTALECIMIENTO ECOSISTEMA DE APOYO

- **Ecosistema** frágil, fragmentado, disperso
- **Desconocimiento de los actores** del ecosistema y oportunidades de sinergia
- **Esfuerzos desarticulados** para el desarrollo del empresarismo con poco impacto

A 2017

- **EPL continúa ganando tracción** y dando ejemplo de concertación efectiva
- Impulsando **acción** transformadora concreta; **foco** específico - > empresarismo
- **Colaboración continua y creciente** de líderes multisectoriales y expertos
- Percepción seriedad de propósito, continuidad, cumplimiento y resultados

Capacitando masa crítica de profesionales en las mejores prácticas en emprendimiento

	Meta	Actual
• Profesores universitarios	800	415 comenzaron certificación
• Profesionales de apoyo	300	187/121 capacitados
• Directores, maestros y consejeros	10,000	1,014 comenzaron certificación

- **Existe Política pública** sobre educación en emprendimiento
- Programas para implementar modelo listos para escalar.
- Universidades colaboran en estrategias para estimular el empresarismo a nivel Isla, en sus recintos, comunidades y a nivel escolar

- Ecosistema de apoyo expandiéndose
- Red de apoyo a los empresarios sirve de integrador y programa de desarrollo profesional
- **Roadmap** multisectorial guía estímulo al empresarismo

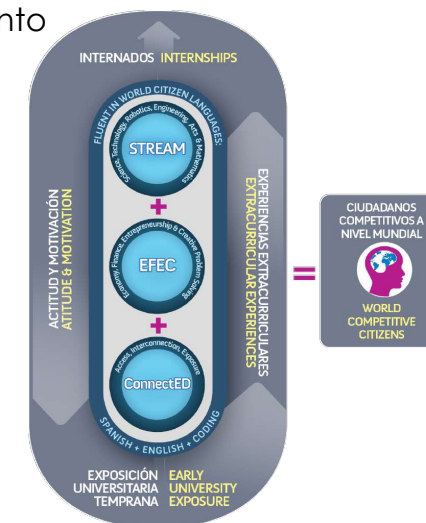

1

Coordinar **alineamiento multisectorial** que impulse acción transformadora.

- Misión Común
- Compromisos de Acción Concreta
- *Collectively Engineered Roadmaps*

COMPROMISOS DE ACCIÓN

UNIVERSIDADES FIRMAN ACUERDO DE COLABORACIÓN PARA IMPULSAR EL EMPRENDIMIENTO Y LA INNOVACIÓN.



DECLARACIÓN UNIVERSITARIA SOBRE EMPRENDIMIENTO E INNOVACIÓN

ANTE LAS CONDICIONES SOCIOECONÓMICAS Y LOS RETOS FISCALES QUE AFRONTA PUERTO RICO, LAS UNIVERSIDADES Y LAS INSTITUCIONES DE EDUCACIÓN REAFIRMAMOS NUESTRO COMPROMISO DE INNOVACIÓN CON LAS REALIDADES DEL PAÍS Y SER PROMOTORAS DE LOS CAMBIOS PARA UNA MEJOR FORTALECIDA. NUESTRO OBJETIVO ES EL CREARISMO DE LA CULTURA DE TRABAJO, EL MANEJO DE LA INNOVACIÓN, RESERVAR LAS RELACIONES CON NUESTRO ENTORNO ECONÓMICO Y COMUNITARIO, TENER COMO EJES LOS MÁS ALTOS VALORES ÉTICOS, Y PROPONER Y CONVOCAR A TODOS LOS SECTORES PARA EL DESARROLLO DE UN NUEVO MODELO ECONÓMICO QUE PROMUEVA LA SUSTENTABILIDAD Y LA EQUIDAD SOCIAL Y ECONÓMICA.

LA EDUCACIÓN PARA EL EMPRENDIMIENTO Y LA INNOVACIÓN

- 1- RECONOCIMOS QUE LA EDUCACIÓN DE EMPRENDIMIENTO E INNOVACIÓN Y EL CREAR UNA CULTURA DE EMPRENDEDORES DEBE SER PARTE INTEGRAL DEL SISTEMA EDUCATIVO EN TODOS LOS NIVELES, DESDE LA EDUCACIÓN PRIMARIA HASTA LA UNIVERSIDAD Y EL APRENDIZAJE CONTINUO.
- 2- APOYAMOS TODAS LAS INICIATIVAS DE POLÍTICA PÚBLICA QUE TAYAN UNIDAS A FORTALECER EL ECOSISTEMA DE EMPRENDIMIENTO E INNOVACIÓN Y CONVOCARLOS A QUE SE LE DE MÁS PROMUEVA EL CENTRO DE TODO EL SISTEMA SUBSISTEMÁTICA.
- 3- APOYAMOS LAS INICIATIVAS QUE ESTIMULAN LA COLABORACIÓN Y COOPERACIÓN DE TODOS LOS SECTORES ECONÓMICOS, SUBGUBERNAMENTALES, COMUNITARIOS Y DE BASE DE FE PARA LOGRAR MAXIMIZAR LOS RECURSOS Y LAS OPORTUNIDADES DE CADA CIUDADANO DE SER UN EMPRENDEDOR E INNOVADOR DENTRO DE SU CONTEXTO SOCIAL.
- 4- SE ENCARA LA INVESTIGACIÓN EN TODO LO RELACIONADO AL EMPRENDIMIENTO Y LA INNOVACIÓN QUE PROMUEVA INICIATIVAS QUE INTEGREN EL AMBIENTE LOCAL, COMO REGIONAL, EN PARTICULAR AQUELLAS QUE FACILITEN ACCIÓN TRANSFORMADORA.
- 5- LA EDUCACIÓN EN EMPRENDIMIENTO E INNOVACIÓN DEBE SER UNA INTERDISCIPLINARIA QUE ESTIMULE EL TRABAJO EN EQUIPO Y EL DESARROLLO DE ACTIVIDADES Y REDES CON LAS EMPRESAS PRIVADAS, LAS COMUNITARIAS Y EN REDES INTERNACIONALES.
- 6- EL EMPRENDIMIENTO Y LA INNOVACIÓN ES ESENCIAL PARA LA TRANSFORMACIÓN DE PUERTO RICO HACIA UNA ECONOMÍA FUNDAMENTADA EN EL CONOCIMIENTO.

COMO REPRESENTANTES DE NUESTRAS INSTITUCIONES RECONOCIMOS LA RELACION CRÍTICA QUE ATANDESA PUERTO RICO LA CUAL SE PUEDE RESOLVER MEDIANTE EL EFICAZ CONTACTO Y COORDINACIÓN DE TODOS LOS SECTORES DEL PAÍS ESTIMULANDO LA CAPACIDAD EMPRENDEDORA TANTO INDIVIDUAL COMO COLECTIVA. NUESTRO COMPROMISO ES SER AGENTES PROMOTORES DE LA CULTURA DE EMPRENDIMIENTO E INNOVACIÓN Y CONVOCAR AL PAÍS A LA REALIZACIÓN DE UN PROYECTO DE DESARROLLO ECONÓMICO QUE LOBRE SER SUSTENTABLE Y EQUITATIVO.

UNIVERSIDAD DE PUERTO RICO
Sistema Universitario Ana G. Méndez
Manuel J. Ferrer
UNIVERSIDAD INTERAMERICANA DE PUERTO RICO
UNIVERSIDAD DE PUERTO RICO

PONTIFICIA UNIVERSIDAD CATÓLICA DE PUERTO RICO
Gilberto S. Hernández
UNIVERSIDAD DEL SUR DE CALIFORNIA
UNIVERSIDAD POLITÉCNICA DE PUERTO RICO

FIRMADA EL 30 DE AGOSTO DE 2016 EN SAN JUAN, PUERTO RICO



COMPROMISOS DE ACCIÓN

COALICIÓN DEL SECTOR PRIVADO FIRMA ACUERDO DE COLABORACIÓN PARA IMPULSAR EL EMPRENDIMIENTO Y LA INNOVACIÓN

COALICIÓN
del Sector Privado

ECHAR
PA'LANTE

Compromiso de Acción sobre Emprendimiento e Innovación

La Coalición del Sector Privado compuesta por 30 Asociaciones Comerciales, Industriales y Profesionales surge ante la necesidad de reconocer la importancia de la colaboración entre el sector privado para apoyar el desarrollo socioeconómico y el bienestar común del pueblo de Puerto Rico a través del crecimiento del Sector Empresarial.

- 1- Reconocemos que la crisis económica que afronta Puerto Rico ha puesto de relieve la necesidad de reestructurar y transformar el modelo económico, orientándolo hacia la innovación y el emprendimiento como motor de la competitividad de Puerto Rico en una economía globalizada.
- 2- Apoyamos la colaboración entre todos los sectores de la sociedad en el diseño de políticas que favorezcan el desarrollo económico integral y social, como uno de los principales instrumentos para elevar el nivel de vida, promoviendo oportunidades para que todos los ciudadanos alcancen sus metas socioeconómicas y contribuyan al bienestar común.
- 3- Reconocemos la importancia del sector privado en el apoyo del desarrollo sostenible mediante el estímulo de la innovación y el emprendimiento, creación de riqueza, ingresos y empleos, a través de la colaboración con las asociaciones profesionales, comerciales, industriales y otras entidades.
- 4- Apoyamos el impulso del emprendimiento y la innovación como eje de una estrategia conjunta entre el sector privado y el sector público - con toda su diversidad de tipos de empresas - que fomente la investigación, el desarrollo, la creación y el financiamiento de nuevas ideas que integran la innovación como base de un nuevo modelo económico.
- 5- Reconocemos el emprendimiento y la innovación como componentes claves para el crecimiento económico y apoyamos el fomentar el espíritu emprendedor a lo largo de toda la vida educativa. El concepto de crear, emprender, asegurar e innovar, en síntesis, ser emprendedor, se avizora desde las aulas, y es necesario incorporarlo en las distintas fases educativas.
- 6- Facilitamos el desarrollo de mecanismos financieros innovadores para movilizar el capital privado, la inversión extranjera directa, las asociaciones público-privadas y el apoyo financiero de la comunidad.

Como líderes empresariales estamos conscientes del importante rol del sector privado en el crecimiento económico y en la erradicación de la pobreza con nuestros roles de empleador, inversionista, fuente de financiamiento, motor de la capacitación, el desarrollo de capital humano y de la competitividad.

Somos una fuente valiosa de capacidades y experiencias que ayudan a encontrar soluciones, ya sea para necesidades educativas, de salud, ambientales y otras que afectan la calidad de vida.

Ponemos todos nuestros recursos a la disposición para colaborar con todos los sectores mediante la innovación y el emprendimiento para fortalecer y perfeccionar nuestra capacidad para exportar bienes, servicios y conocimientos, logrando convertir la crisis financiera de Puerto Rico en una nueva oportunidad de desarrollo sustentable y progreso para todos.

Cada organización se compromete a integrar en su plan de trabajo los postulados de esta declaración y definir iniciativas que apoyen el desarrollo del emprendimiento y la innovación en la industria y/o gremio que representan.

FIRMADA EL 28 DE OCTUBRE DE 2016 EN SAN JUAN, PUERTO RICO



2

Capacitar el **capital humano** necesario para desarrollar, implementar y sostener los sistemas que estimulen el **empresarismo**.

- **Certificación de Educadores en Emprendimiento**
 - **Profesores Universitarios**
 - **Directores, Maestros y Consejeros PK-12**
- **Mentores y Entrenadores**
- **Inversionistas ángeles**

¿CÓMO CAPACITAMOS UNA MASA CRÍTICA DE PROFESORES UNIVERSITARIOS PARA ACELERAR EL DESARROLLO DE LA CULTURA EMPRESARIAL?

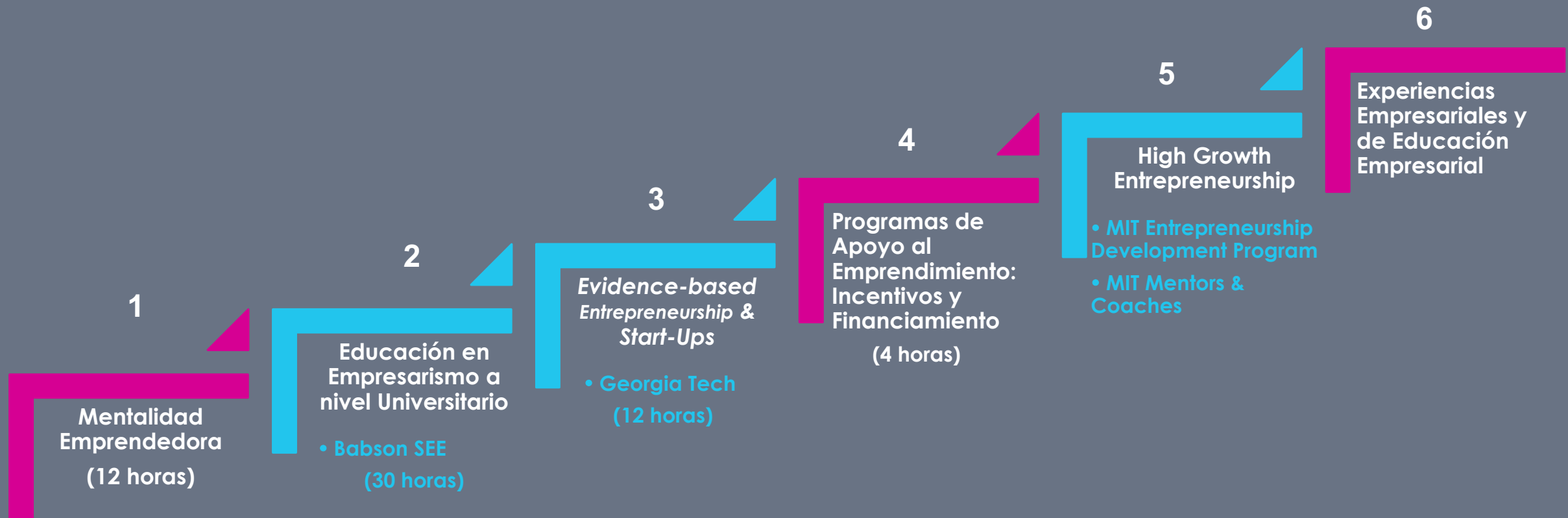

¿CÓMO CAPACITAMOS UNA MASA CRÍTICA DE **DIRECTORES, MAESTROS Y CONSEJEROS** PARA ACELERAR LA INTEGRACIÓN DE LA EDUCACIÓN EN EMPRENDIMIENTO PK-12?

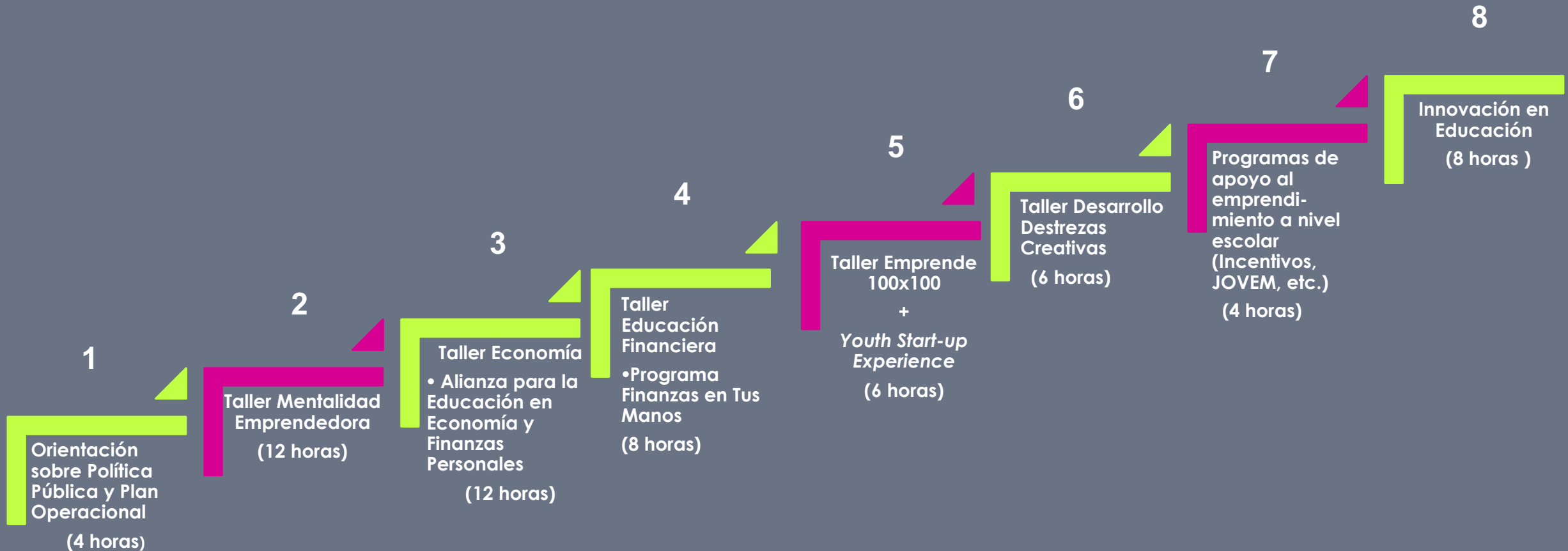

**Babson Symposium for
Entrepreneurship Educators**
(BABSON SEE en Puerto Rico)

**Ice House Entrepreneurship
Program for Educators**

**Georgia Tech-Evidence-based
Entrepreneurship and StartupLab**

**Retiro de la Comunidad de Profesores
Emprende 100 x 100**



Y NUESTRO CAPITAL HUMANO LOCAL YA ESTA COMENZANDO A CONTRIBUIR A LA CAPACITACION EN MENTALIDAD EMPRENDEDORA DE LA MASA CRITICA DE EDUCADORES



¡Gracias Alex, Nerma, Javier y Cristina!

3

Transformar el contenido de la educación para desarrollar **ciudadanos competitivos a nivel mundial.**

- Política Pública basada en Modelo Boricua
- Plan para la integración en Emprendimiento e innovación PK -12
- Sistema de Experiencias Extracurriculares en Emprendimiento
 - Expo Emprende
 - *Youth Start-Up Experience*

Modelo Boricua > Política Pública

Orientación de Directores y Maestros de Escuelas Ocupacionales, Vocacionales y Técnicas

Plan para la integración de la educación en emprendimiento PK -12

Sistema de experiencias extracurriculares en emprendimiento:

EXPO Emprende

SISTEMA DE EXPERIENCIAS EN EMPRENDIMIENTO,
MENTORÍA E INCENTIVOS



APOYO AL ESTUDIANTE EMPRENDEDOR EN EL HOGAR

UNIVERSITARIA TEMPRANA UNIVERSITY EXPOSURE

4

Integrar y fortalecer el **ecosistema empresarial**.

- Fomentar la auto-gestión
- Establecer Redes de Apoyo a los Empresarios
 - Programas de Desarrollo Profesional
 - Comunidad
- *Roadmap* guía colaboración multisectorial

WHERE PUERTO RICO'S ENTREPRENEURSHIP ECOSYSTEM NEEDS DEVELOPMENT

2017

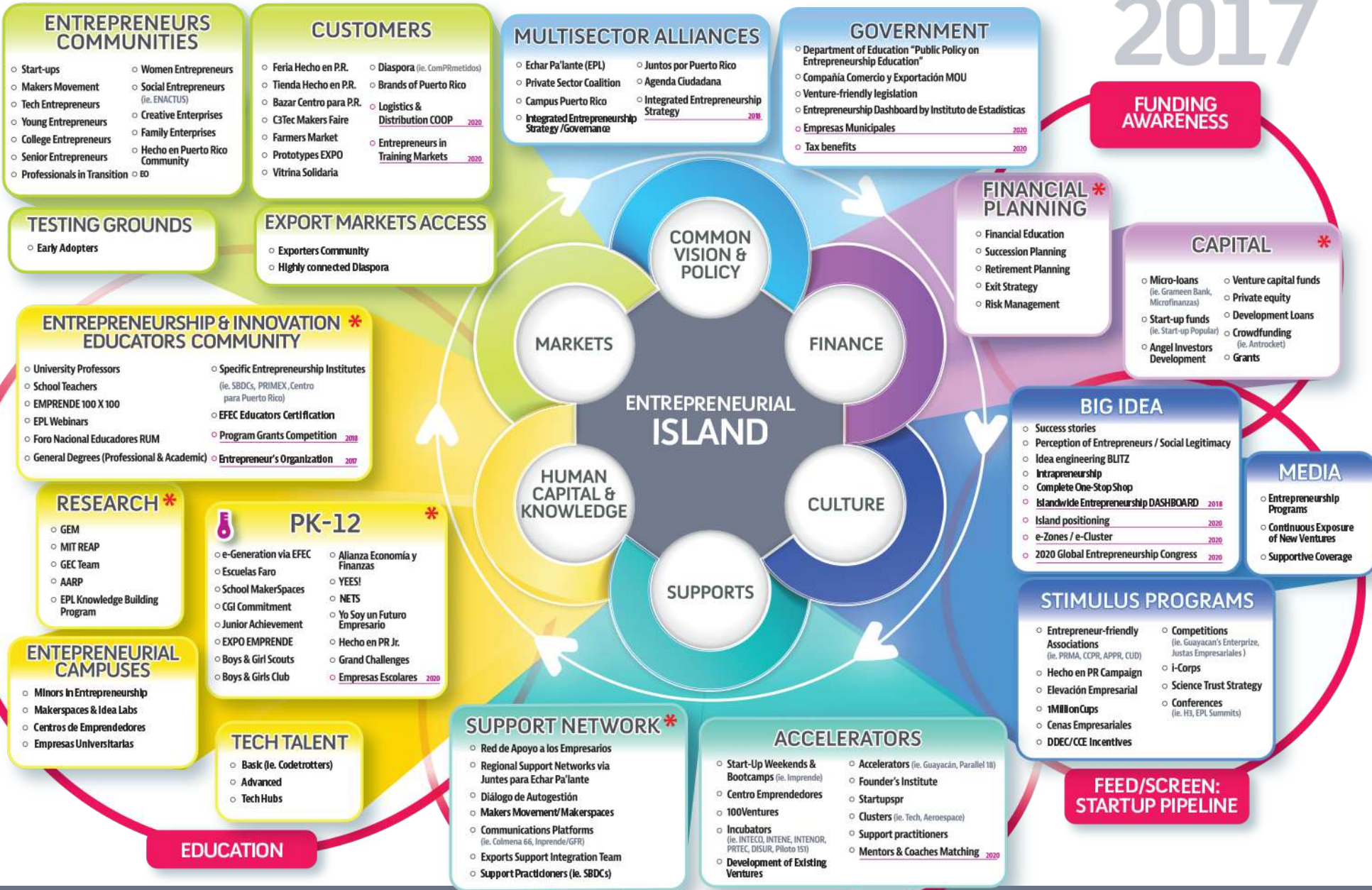

VISION 24 MESES

COLABORACIÓN MULTISECTORIAL

- Líderes multisectoriales y público en general conocen, valoran y apoyan los planes de desarrollo a largo plazo.
-

CAPACITACIÓN CAPITAL HUMANO

- Los educadores en emprendimiento, mentores y coaches usan un modelo de contenido estándar robusto para el desarrollo **de ciudadanos competitivos a nivel mundial**.
 - Una **masa crítica de educadores** con una base común de conocimientos, experiencia y lenguaje sobre las mejores prácticas en emprendimiento lideran el estímulo al empresarismo en los principales recintos universitarios y el sistema PK-12.
 - La **comunidad de educadores** en emprendimiento se comunica y comparte sus aprendizajes en línea.
-

DESARROLLO ECOSISTEMA EDUCACIÓN EMPRESARIAL PK-16

- Las **escuelas faro** sirven de ejemplo y centro de capacitación para docentes y facilitadores en emprendimiento.
 - Las comunidades escolares 7-12 comienzan a adoptar por su cuenta planes de transformación para convertirse en escuelas emprendedoras.
 - Los estudiantes de 7mo grado de las escuelas con ofrecimiento ocupacional y técnico llevan a cabo proyectos empresariales.
 - Comienzan a establecerse esfuerzos para la sostenibilidad del sistema de experiencias empresariales extracurriculares.
-

FORTALECIMIENTO ECOSISTEMA EMPRESARIAL

- La Red de Apoyo a los Empresarios lidera los esfuerzos de desarrollo del ecosistema empresarial.
 - **Roadmaps** para el desarrollo del ecosistema empresarial guían los esfuerzos multisectoriales.
 - Continúan desarrollándose programas que estimulan el emprendimiento entre los segmentos prioritarios.
-

TODOS



APORTANDO