

© Copyright 2021. Universidad de Puerto Rico. All rights reserved. No part of this presentation or educational materials may be reproduced, distributed, or transmitted in any form or by any means, including photocopying, recording, or other electronic or mechanical methods, without the prior written permission of the author, except in the case of brief quotations embodied in critical reviews and certain other noncommercial uses permitted by copyright law. For permission requests, write an email to the author of the presentation.

Universidad de Puerto Rico
Colegio de Ciencias Agrícolas
Recinto Universitario de Mayagüez

Documentos Importantes en Casos de Emergencia

Alexandra Gregory Crespo, Ph.D.
Catedrática
alexandra.gregory@upr.edu

“This material is based upon work supported by USDA/NIFA under Award Number 2018-70027-28585.”

Para más información visitar: <https://mercadeoagricolapr.com>



United States Department of Agriculture
National Institute of Food and Agriculture

Administración de Riesgo

- Los empresarios agrícolas tienen que administrar el riesgo especialmente durante eventos de la naturaleza, desastres naturales u otras emergencias.





Política Pública en Situaciones de Emergencia

- El gobierno estatal y federal ha creado programas y subvenciones para los empresarios agrícolas durante situaciones de emergencia (desastres naturales y pandemia).
- Para solicitar a estos programas y subvenciones los agroempresarios tienen que proveer una serie de documentos para poder solicitar y cualificar.

Por ende se debe
mantener los
documentos de la
finca o agronegocio
en un lugar accesible
y seguro.

¿Cómo?



Documentos en papel



Formato Digital

(celular, usb, computadora, nube)

¿Dónde?



Lugar seguro



Accesible

**Publicación para
organizar
documentos
importantes de la
finca o agronegocio
en casos de
emergencia**



Documentos en papel

RECUERDA ACTUALIZARLOS

DOCUMENTOS IMPORTANTES DE LA FINCA O EL AGRONEGOCIO

Lleva siempre contigo



Documentos importantes de las empresas de pesca para realizar gestiones gubernamentales

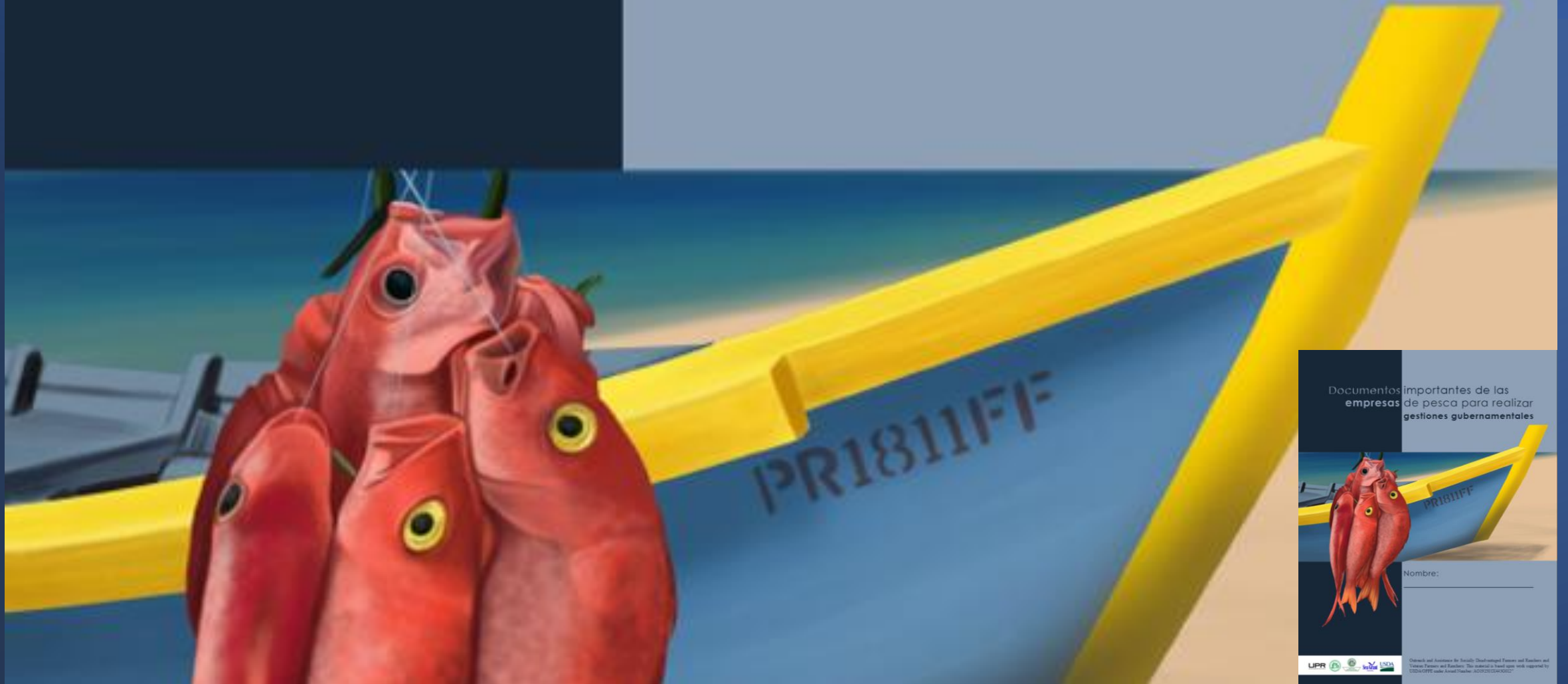

Documentos importantes de las empresas de pesca para realizar gestiones gubernamentales

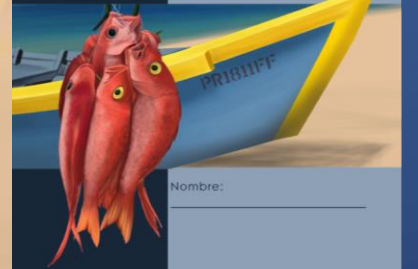

Nombre: _____

El propósito de esta publicación es ayudarlo a organizar los documentos del negocio para que los tenga accesibles y los coloque en un lugar seguro.

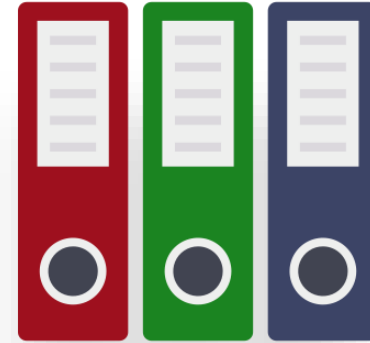

A los presentes les hemos preparado una carpeta con protectores para que usted coloque los documentos de su negocio.

Los que nos ven a través de los medios pueden conseguir la publicación en el siguiente enlace:

<https://www.mercadeoagricolapr.com/publicaciones/>







30

For 3 ring binders

Size: 8.5" x 11"

Clear Sheet
Protectors

- Reinforced holes for three-ring binder, clear design offers complete transparency.
- Acid-free and archival-safe polypropylene won't transfer ink to your page protector.
- Durable and PVC free for keeping recipes, photos, important documents, certificates.

Heavyweight

3 HEAVY
WEIGHT
Mil



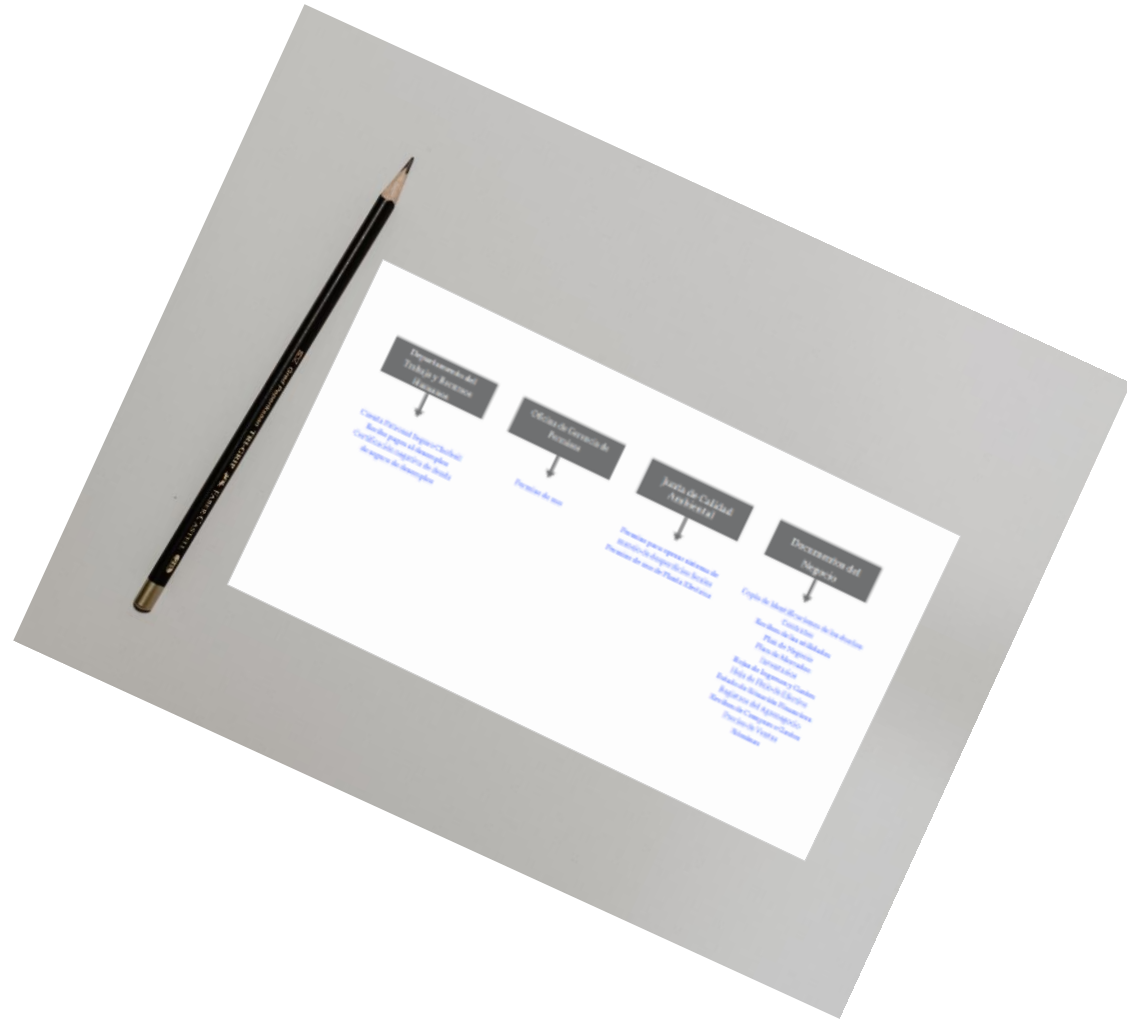

Departamento de
Agricultura



Certificación de Agricultor
Bonafide
Lic. Empacadora
Lic. de Almacenamiento
Lic. de Beneficiador
Lic. de Torrefactor

Departamento de
Estado



Certificado de Incorporación
Good Standing
Resoluciones corporativas
(si aplica)

Departamento de
Hacienda



Planillas de contribución sobre
ingreso
Registro de comerciante
Certificación de no deuda de
Hacienda

Departamento de
Salud



Certificado de salud
Licencia Sanitaria
Licencia de Vaquería
Certificado de nacimiento

Departamento del
Trabajo y Recursos
Humanos



Cuenta Patronal Seguro Choferil
Recibo pagos al desempleo
Certificación negativa de deuda
de seguro de desempleo

Oficina de Gerencia de
Permisos



Permiso de uso

Junta de Calidad
Ambiental



Permiso para operar sistema de
manejo de desperdicios fecales
Permiso de uso de Planta Electrica

Documentos del
Negocio



Copia de Identificaciones de los dueños
Contratos
Recibos de las utilidades
Plan de Negocio
Plan de Mercadeo
Inventarios
Hojas de Ingresos y Gastos
Hoja de Flujo de Efectivo
Estado de Situación Financiera
Registros del Agronegocio
Recibos de Compras o Gastos
Precios de Ventas
Nóminas



Departamento de Recursos
Naturales y Ambientales



Franquicia de Agua

IRS



Planillas Federales (seguro social)
Certificado con numero de
seguro social patronal (si aplica)

Otros documentos
Agencias Federales



SAMS y DUNS Number

Departamento de la
Familia



Certificación negativa ASUME

Policía de Puerto Rico



Certificado de buena conducta

OGP



Permisos de oficina de gerencia
de permisos

Servicio de Extencion
Agrícola



Certificado de inocuidad patronal
(si aplica)

Departamento de la
Familia



Certificación negativa ASUME

Policía de Puerto Rico



Certificado de buena conducta

OGP



Permisos de oficina de gerencia
de permisos

Servicio de Extencion
Agrícola



Certificado de inocuidad patronal
(si aplica)



Municipio
gobierno local



Patente municipal

Fondo del Seguro del
Estado



Recibo del Fondo del Seguro del
Estado

Bomberos



Bomberos

CRIM



Certificacion de deuda, exención
contributiva (todas las que
apliquen)

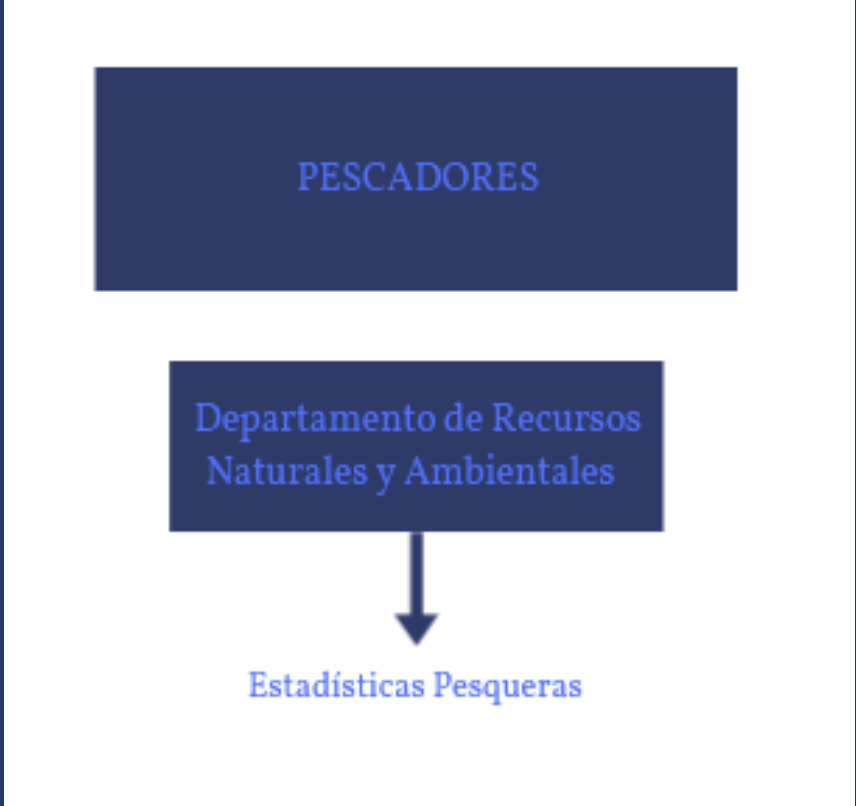
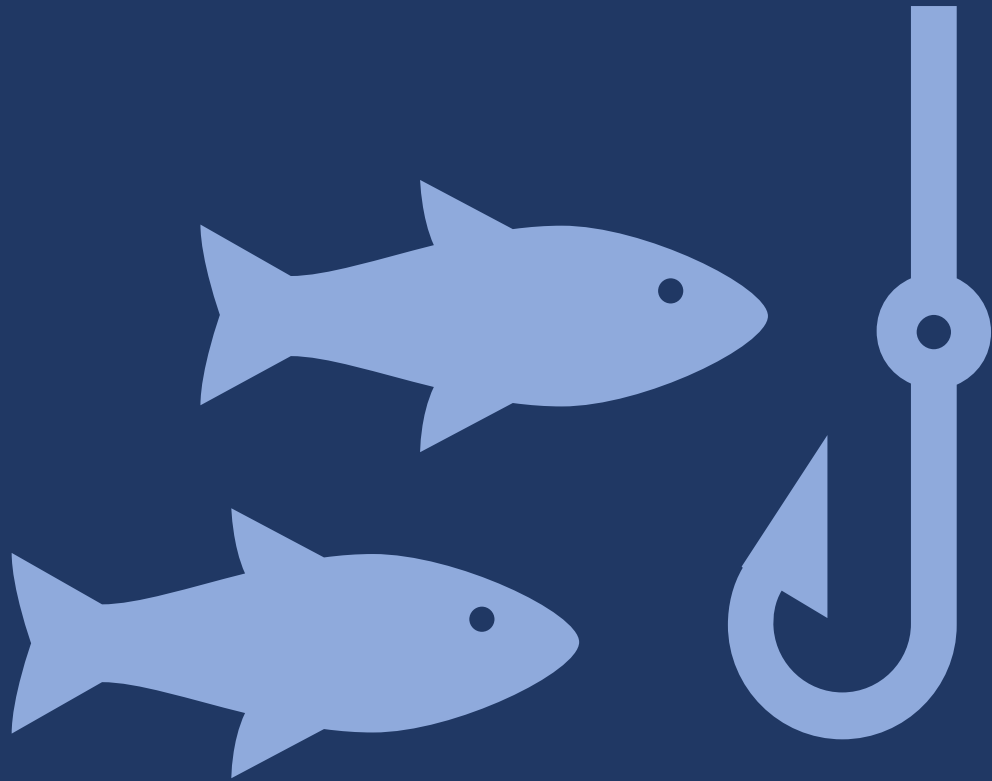

Documentos Importantes en Casos de Emergencia

Alexandra Gregory Crespo, Ph.D.
Catedrática

