Colegio de Ciencias Agrícolas

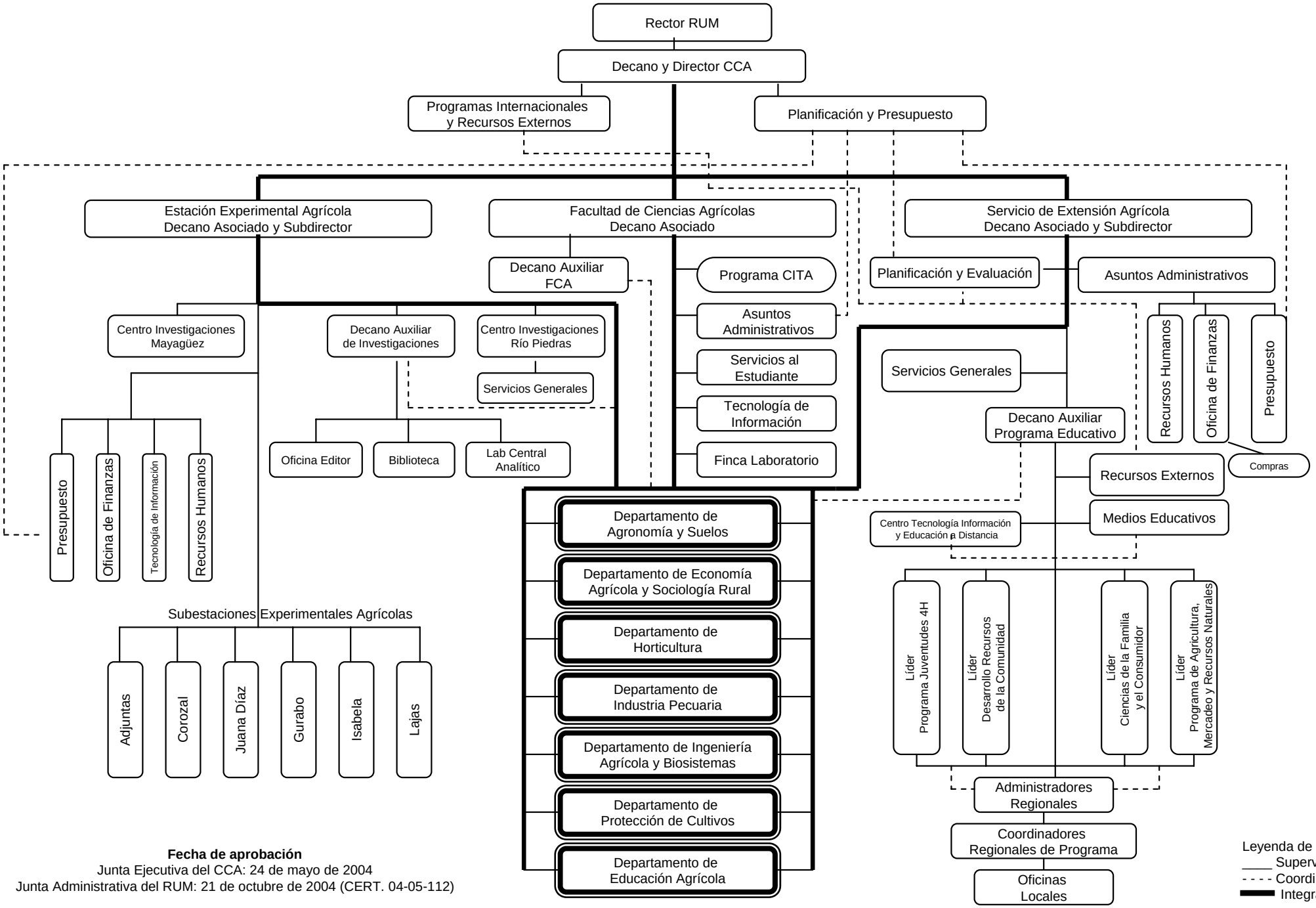

Fecha de aprobación
Junta Ejecutiva del CCA: 24 de mayo de 2004
Junta Administrativa del RUM: 21 de octubre de 2004 (CERT. 04-05-112)