



MATRÍCULA

SEGUNDO SEMESTRE 2021-2022

viernes, 24 de septiembre de 2021 al
miércoles, 10 de noviembre de 2021

viernes, 12 de noviembre de 2021 al
lunes, 22 de noviembre de 2021

AJUSTES DE MATRÍCULA

miércoles, 24 de noviembre de 2021 al
martes, 14 de diciembre de 2021

Sistema de "Tickets"
disponible en la plataforma de
<http://ajustes.uprm.edu/>
solo en días y horas laborables.

AJUSTES DE MATRÍCULA

jueves, 23 de diciembre de 2021 al
domingo, 9 de enero de 2022

Pago en línea disponible

Sistema de "Tickets"
NO estará disponible.

AJUSTES Y PAGO DE MATRÍCULA

lunes, 10 de enero de 2022

Pago en línea disponible

Sistema de "Tickets" y
Retención de Matrícula disponible en la
plataforma de <http://ajustes.uprm.edu/>
solo en horas laborables.

ÚLTIMO DÍA DE AJUSTES Y PAGO DE MATRÍCULA

martes, 11 de enero de 2022

Pago en línea disponible

Sistema de "Tickets" y
Retención de Matrícula disponible
en la plataforma de
<http://ajustes.uprm.edu/>
solo en horas laborables.

CANCELACIÓN DE MATRÍCULA

3:00 p. m.

¡Si va a estudiar durante este semestre,
el proceso no está completado hasta
que no confirme o pague su matrícula
a través de Mi Portal o pague!

MATRÍCULA TARDÍA

miércoles, 12 de enero de 2022

Los estudiantes con matrícula tardía
deben confirmar y/o pagar la misma.

Esta conlleva recargos en el pago.

Sistema de "Tickets" disponible solo en
horas laborables en la plataforma de
<http://ajustes.uprm.edu/>

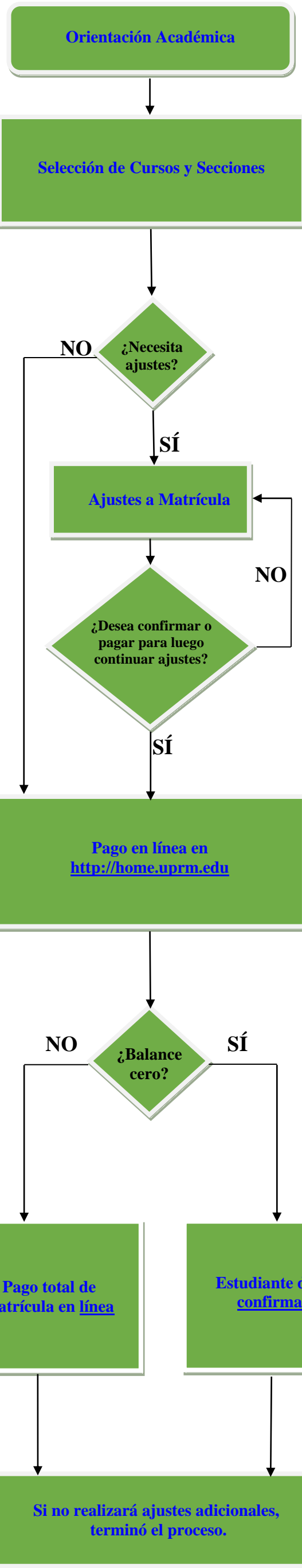

(1) Cada departamento provee la orientación académica. La oferta académica está disponible a través de:

- <http://www.uprm.edu/matricula>
- <http://home.uprm.edu> (*Mi Portal*).

(2) El proceso de matrícula se realiza en el sistema RUMAD a través de turnos (**estará disponible el miércoles, 10 de noviembre de 2021 en el portal**) y utilizando código de acceso permanente.

- Listas de espera a través de: Mi Portal (home.uprm.edu)
- Los estudiantes deben cotejar el correo electrónico oficial.
- El cierre de secciones conlleva una baja automática del curso al concluir el período de selección.
- Sistema de "Tickets" estará disponible bajo la plataforma de <http://ajustes.uprm.edu/> para el Segundo Semestre 2021-2022, solo en días y horas laborables.

(3) Las listas de espera no están activas en el Período de Ajustes.

(4) Estudiantes con balance cero (\$) puede confirmar su matrícula desde el jueves, 23 de diciembre de 2021 al martes, 11 de enero de 2022 hasta las 2:59 p. m.

Luego de haber confirmado, puede continuar haciendo ajustes a su matrícula.

Si su factura presenta balance, su pago será la confirmación.

¡Matrícula no confirmada el martes, 11 de enero de 2022 será cancelada a las 3:00 p. m.!

(5) **Pago de matrícula:**

- Pago en línea disponible en *Mi Portal*:
 - A partir del jueves, 23 de diciembre de 2021 al martes, 11 de enero de 2022 hasta las 2:59 p. m.
 - El estudiante deberá pagar la cantidad total indicada o hacer un plan de pago en línea.

(6) Si no puede realizar el pago de su matrícula, usted puede solicitar retención de matrícula a través de la plataforma de <http://ajustes.uprm.edu/>, tienen hasta las 2:59 p. m. del martes, 11 de enero de 2022 para solicitarlo.

(7) Coteje *Mi Portal* al concluir el proceso de cancelación. Vea su matrícula final. Cada estudiante es responsable de cumplir a tiempo con todo el proceso de matrícula.

(8) Matrícula Tardía el miércoles, 12 de enero de 2022, pueden realizar el pago en línea.

Antes Ahora
y Siempre
Colegio



El comienzo de clases para el Segundo Semestre 2021-2022 será el jueves, 13 de enero de 2022.

Los cursos sabatinos comenzarán el sábado, 15 de enero de 2022.